

広報

まやま

平成28年

11月1日号

No.1068

あと一步、及ばず！
——むかで競争リレー



主な内容

平成27年度決算数値公表

第4回町議会と語ろう会

■ 基山町臨時職員（給食調理員・保育士）、基山町臨時的任用職員（保育士）を募集します

Contents

平成 27 年度決算数値公表 3～5

- ・基山町臨時職員（給食調理員・保育士）を追加募集します
- ・平成 28 年 12 月採用
基山町臨時的任用職員（保育士）を募集します 8・9

第 4 回町議会と語ろう会 10

- 秋季火災予防運動が実施されます 6
- 基山町消防団秋季防火訓練を実施します 7
- 11 月 9 日は 119 番の日 7
- 基山農業活性化協議会プロジェクトマネージャーを紹介します 8
- 「中期財政計画」及び「基山町公共施設等総合管理計画」を
策定しました 9
- 窓口封筒に掲載する広告を募集します 9
- 共同募金 歳末たすけあい運動について 10
- 基山町重度心身障害者福祉年金を支給します 10
- ワンクリック請求に気をつけて！ 11
- 高額医療・高額介護合算制度のお知らせ 12
- 納めた国民年金保険料は全額が社会保険料控除の対象です 13
- 基山町民会館の利用申請受付時間の変更について 13
- 農業を始めてみませんか～11月は新規就農推進月間です～ 13
- 平成 29 年版さが県民手帳 販売中 13
- 成人を迎える皆さんへ 成人式を開催します 14
- 久留米大学生による「まちづくり提言」発表会を開催します 14
- 子どもの人権教育講演会を開催します 14
- 自動車運転者講習会を開催します 14
- 雑誌リサイクルのお知らせ 14
- 基山町民体育大会結果 15
- にっこり母子保健推進員さん通信 15
- 11 月 11 日～17 日は「税を考える週間」 16
- 「S マーク」は安全・安心の目印です 16
- 男女共同参画通信 Vol.6 18
- きやまっコ写真館～おたんじょうびおめでとう～ 22

- | | | | |
|------------------------------------|-------|------------------------------------|-------|
| <input type="checkbox"/> まちの話題 | 17 | <input type="checkbox"/> まちの人口 | 20 |
| <input type="checkbox"/> 情報コーナー | 18・19 | <input type="checkbox"/> 相談日一覧 | 20 |
| <input type="checkbox"/> クロスロード情報 | 19 | <input type="checkbox"/> 子どもの健康だより | 20 |
| <input type="checkbox"/> 今月の納付・納税 | 20 | <input type="checkbox"/> 11 月カレンダー | 20・21 |
| <input type="checkbox"/> 町営住宅の空家状況 | 20 | <input type="checkbox"/> ダイアルメモ | 22 |

お詫びと訂正

広報きやま 10 月 1 日号及び 10 月 15 日号の記事中、下記のとおり誤りがありましたので、次のとおり訂正し、お詫び申し上げます。

- ・広報きやま 10 月 1 日号 16 ページ「鳥栖三養基市民公開講座」
〈正〉高木 佑介 先生 〈誤〉高木 祐介 先生
- ・広報きやま 10 月 15 日号 10 ページ「建築物耐震診断費の一部を補助します」
〈正〉1,000 円未満は切り捨て 〈誤〉100 円未満は切り捨て

広報 **きやま**

平成 28 年

11 月 1 日号

No. 1068

今号の表紙



10 月 9 日（日）、基山町総合公園多目的運動場で、基山町民体育大会を実施しました。

区一丸となって取り組まれる姿や互いに健闘を称え合う選手たち、区を超えた応援、順位や結果に関わらず、競技を楽しむ町民の皆さんが印象的でした。（関連記事を 15 ページに掲載）

平成27年度

決算数値公表

町の一般会計や特別会計の決算数値を公表します。これは、町の歳入・歳出の決算状況の概要をより早く町民の皆さんにお知らせし、理解していただくことを目的に行っています。

一般会計

歳入

決算額 66億5,133万5千円

…前年度より5億4,574万円
(8.9%) 多くなっています。

歳出

決算額 64億3,851万3千円

…前年度より6億3,078万6千円
(10.9%) 多くなっています。

歳入増加の主なものは、地方消費税交付金、ふるさと応援寄附金及び図書館建設に伴う町債となっております。歳出増加の主なものは、図書館建設事業、臨時福祉給付金等国の交付金事業及び国債の運用による積立金となっております。

一般会計決算比較

歳入

(単位：千円)

区分	26年度 決算額	27年度 決算額	伸び率 (%)
1 町税	2,390,565	2,413,140	0.9
2 地方譲与税	53,061	55,581	4.7
3 利子割交付金	4,137	3,573	△ 13.6
4 配当割交付金	13,764	9,912	△ 28.0
5 株式等譲渡所得割交付金	6,477	7,786	20.2
6 地方消費税交付金	185,956	326,470	75.6
7 自動車取得税交付金	5,193	7,460	43.7
8 地方特例交付金	6,601	6,039	△ 8.5
9 地方交付税	1,102,754	1,119,272	1.5
10 交通安全対策特別交付金	3,058	3,385	10.7
11 分担金及び負担金	93,765	85,758	△ 8.5
12 使用料及び手数料	96,126	91,706	△ 4.6
13 国庫支出金	531,947	650,876	22.4
14 県支出金	418,748	449,743	7.4
15 財産収入	11,702	70,877	505.7
16 寄附金	3,899	65,434	1,578.2
17 繰入金	344,895	40,225	△ 88.3
18 繰越金	184,372	297,868	61.6
19 諸収入	102,414	94,955	△ 7.3
20 町債	546,161	851,275	55.9
歳入合計	6,105,595	6,651,335	8.9

歳出(性質別)

(単位：千円)

区分	26年度 決算額	27年度 決算額	伸び率 (%)
1 人件費	1,164,300	1,175,666	1.0
2 扶助費	857,287	857,452	0.0
3 公債費	690,665	636,050	△ 7.9
4 物件費	774,928	835,613	7.8
5 維持補修費	64,237	59,300	△ 7.7
6 補助費等	780,883	978,831	25.3
7 積立金	50,757	175,174	245.1
8 投資及び出資金・貸付金	23,000	25,444	10.6
9 繰出金	666,668	535,535	△ 19.7
10 投資的経費	735,002	1,159,448	57.7
(1) 普通建設事業	729,578	1,154,250	58.2
補助事業	269,818	322,527	19.5
単独事業	459,760	831,723	80.9
(2) 災害復旧事業	5,424	5,198	△ 4.2
歳出合計	5,807,727	6,438,513	10.9

■ 平成27年度歳入決算合計額から歳出決算合計額を差し引いた2億1,282万2千円が平成28年度への繰越金となります。

特別会計決算比較

(単位：千円)

区分	歳入			歳出		
	26年度 決算額	27年度 決算額	伸び率 (%)	26年度 決算額	27年度 決算額	伸び率 (%)
国民健康保険	2,168,102	2,369,187	9.3	2,035,656	2,258,507	10.9
後期高齢者医療	198,588	203,691	2.6	197,967	203,205	2.6
下水道	322,806	406,369	25.9	305,157	391,150	28.2

各種財政指数等年度別比較

(単位：千円)

項目	平成 26 年度	平成 27 年度	比較
財政力指数	0.673	0.68	0.007
経常収支比率	92.6	88.2	△ 4.4
人口 1 人当たり個人町民税	45 千円	46 千円	1 千円
人口 1 人当たり基金現在高	120 千円	119 千円	△ 1 千円
人口 1 人当たり地方債現在高	339 千円	358 千円	19 千円
人口千人当たり職員数	7.77 人	7.91 人	0.14 人

※人口は各年度の 3 月 31 日現在、職員数は各年度の 4 月 1 日現在の値

用語解説

▼**財政力指数**：地方公共団体の財政力を示す指数として用いられます。この指数が「1」に近いと、「1」を超えるほど財政力が強いとされています。

▼**経常収支比率**：財政構造の弾力性を測定する指標として用いられます。この比率が低いほど、新たな行政需要に弾力性があることとなります。

健全化判断比率と

資金不足比率

平成19年6月に「地方公共団体の財政の健全化に関する法律」が公布され、地方公共団体は、平成19年度決算から、財政の健全化や再生の必要性を判断するために、4つの財政指標「健全化判断比率」と公営企業の経営状況を示す指標「資金不足比率」を議会に報告し、公表することが義務付けられました。

健全化判断比率のうち、一つでも早期健全化基準を超えた場合は、財政健全化計画を策定し、自主的な改善努力による財政健全化に取り組みなければなりません。また、資金不足比率が経営健全化基準を超えた場合は、経営健全化計画を策定し、経営の健全化を図ることになります。

町の平成27年度決算においては、すべての指標で、国の基準である早期健全化基準、財政再生基準、経営健全化基準の基準内となり、財政状況は健全に運営されていると判断されますが、自主財源の確保や事務事業の見直しにより、一層の財政健全化に努めてまいります。

■ 平成27年度決算に基づく健全化判断比率

	実質赤字比率	連結実質赤字比率	実質公債費比率	将来負担比率
基山町	—	—	13.1%	24.2%
早期健全化基準	15.00%	20.00%	25.0%	350.0%
財政再生基準	20.00%	30.00%	35.0%	—

※実質赤字比率及び連結実質赤字比率は、該当がないことから「—」表示となります。

■ 平成27年度決算に基づく資金不足比率

	資金不足比率
下水道事業会計	—
経営健全化基準	20.0%

※資金不足比率は、該当がないことから「—」表示となります。

用語解説

▼**実質赤字比率**…一般会計等を対象とした実質赤字額の標準財政規模に対する比率です。

▼**連結実質赤字比率**…全会計を対象とした実質赤字額又は資金不足額の標準財政規模に対する比率です。

▼**実質公債費比率**…標準財政規模に対する公債費や公債費に準ずる経費等（一部事務組合の公債費に対する負担金や公営企業の公債費に対する繰入金等）の占める割合の過去3年間の平均です。

▼**将来負担比率**…一般会計等が将来負担すべき実質的な負債の標準財政規模に対する比率です。

▼**資金不足比率**…公営企業会計ごとの資金の不足額の事業規模に対する比率です。

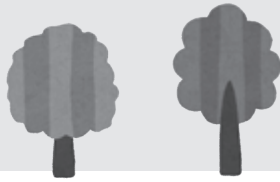

秋季火災予防運動が実施されます

11月9日(水)から15日(火) ※問合せ先

までの7日間、全国一斉に秋季火災予防運動が実施されます。
鳥栖・三養基地区消防事務組合

合では、午後9時にサイレンを吹鳴し、火災への注意を呼びかけます。
消防本部 予防課 建築係
☎83-7996

平成28年度全国統一防火標語
消しましょうその火その時 その場所で

住宅防火
いのちを守る
7つのポイント

3つの習慣

- ① 寝たばこは、絶対しない。
- ② ストープは、燃えやすいものから離れた位置で使用する。
- ③ ガスコンロなどのそばを離れるときは、必ず火を消す。



4つの対策

- ① 逃げ遅れを防ぐために、住宅用火災警報器を設置する。
- ② 寝具、衣類及びカーテンからの火災を防ぐために、防炎品を使用する。
- ③ 火災を小さいうちに消すために、住宅用消火器等を設置する。
- ④ お年寄りや体の不自由な人を守るために、隣近所の協力を体制をつくる。



有料広告



私たちは基山町の笑顔を作る整骨院です。

りぼん鍼灸整骨院

お問い合わせ・ご予約は ☎ 0942-92-6356

営業時間 平日 午前 8:30 ~ 午前 12:00
午後 2:00 ~ 午後 6:30
木・土曜日 午前 8:30 ~ 午後 3:00

休診日
日曜日・祝日

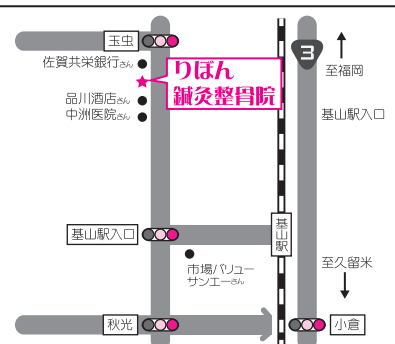



基山町消防団秋季防火訓練を 実施します

11月13日(日)、基山町消防団

第4部管内の第4区洗心寮付近

で、鳥栖・三養基地区消防事務

組合基山分署の協力を得て、基山

町消防団秋季防火訓練を実施しま

す。この訓練に併わせて、社会福

祉協議会による災害救援講習会も

行われます。

また、防災行政無線の試験放送

も実施します。

秋季防火訓練

午前7時15分から午前10時まで

行います。その間、火災発生(午

前8時頃)と鎮火(午前8時30分

頃)のサイレン吹鳴をします。



防災行政無線試験放送

・放送時間 午前11時30分

・試験放送内容

防災行政無線のスピーカーか

ら、次の内容を、基山小学校校

区と若基小学校校区に分けて放

送します。

上りチャイム音

「これは、テストです。(2回)」

「こちらは、基山町です。」

この訓練は、秋季火災予防運動

(11月9日～15日)の一環として、

住民の生命と財産を火災及び災害

から保護するとともに、防火・防

災意識の高揚を図るために実施し

ます。

町民の皆様のご理解とご協力

をお願いいたします。

※問合せ先

総務企画課 防災・安全係

☎92-7915

11月9日は 119番の日

11月9日は、119

番の日です。救急車の

適正な利用にご協力く

ださい。

症状が軽い、交通手

段がないなど、緊急性

がなく自力で病院に行

ける場合は、救急車以

外の交通機関等を利用

してください。

火災や災害の問合せ

のために、119番を

かけるのは絶対におや

めください。

火災や災害の問合せは

(☎0180-999

1555)まで

※問合せ先

鳥栖・三養基地区

消防事務組合

☎85-0119

登記・遺言・借金問題・成年後見・相続



司法書士法人

州都綜合法務事務所

SHUTO JUDICIAL SCRIVENER OFFICE

ナクソーシパイ

フリーダイヤル 0120-790-481

私たちは、暮らしの「法律家」です。お気軽にご相談ください。

【鳥栖オフィス】〒841-0036 佐賀県鳥栖市秋葉町三丁目18番地6 HスクエアBLD1F

司法書士 原 弘安 (佐賀 229号)

司法書士 古城 克尚 (佐賀 301号)

簡裁訴訟代理等認定番号 第130033号

簡裁訴訟代理等認定番号 第1329042号

【業務内容】

- 不動産登記(相続・売買・贈与など)
 - 商業法人登記(商号、役員変更・増資・減資・合併・会社分割など)
 - 遺言サポート/遺言執行者
 - 遺言整理業務/相続サポート(相続登記/相続放棄など)
 - 借金整理/過払金返還請求
 - 成年後見人/任意後見人/財産管理業務
 - 民事訴訟代理/示談交渉※司法書士法第3条第1項に定めるものに限る(交通事故/貸金請求/滞納家賃請求/家屋明渡請求/未払賃金請求など)
 - 裁判所提出書類作成
 - ・自己破産/個人再生
 - ・調停(遺産分割、離婚、養育費、慰謝料など)
 - ・民事訴訟(本人訴訟支援)
 - ・民事執行・民事保全(給与差押え、預金差押え、仮差押えなど)
 - 企業法務/事業承継/供託手続/検察庁提出書類作成
- 【営業時間】平日 8:30～17:30 駐車場あり ※秘密厳守
※事前にご面談日のご予約日程を調整させていただきます。

有料広告

基山農業活性化協議会プロジェクト

マネージャーを紹介します



重松 謙司

基山農業活性化協議会プロジェクトマネージャー（基山町集落支援員）を紹介します。
今後、地域農業者や町民と連携し、基山町農業の活性化に取り組む、地域の活性化を支援していきます。

基山町臨時職員（給食調理員・保育士）を追加募集します

町では、平成28年度の臨時職員（給食調理員・保育士）を追加募集します。

希望される方は、募集職種名

を記入し、写真を貼った履歴書を郵送又は持参で提出してください。履歴書は市販のものでも結構ですが、総務企画課で配布しているほか、基山町ホームページからダウンロードできます。一度提出していただいた履歴書は返却できませんのでご了承ください。

履歴書を提出された方には、

担当課から面接等の連絡をいたします。詳しい業務内容については、担当課へお問い合わせください。

▽募集内容 下表のとおり

▽申込み締切 11月18日（金）必着（土・日曜日、祝日を除く）

※履歴書提出先

〒841-0204

基山町大字宮浦666番地

基山町役場 総務企画課

行政係（役場3階）

☎92-7915

臨時職員（給食調理員・保育士）募集内容

募集職種	募集人数	募集要件	業務内容	勤務日数・時間	賃金	雇用期間	勤務地	担当課 (問合せ先)
給食調理員	若干名	不問	学校給食調理業務	午前8時～ 午後4時15分 (上記時間内での臨時職員登録者によるシフト制) ※短時間勤務あり	6,890円/日 890円/時	12月1日 (木) ～ 平成29年 3月31日 (金)	基山町給食センター	教育学習課 学校教育係 ☎92-7980
保育士	若干名	有資格	保育業務全般	①午前7時15分～ 午後7時 (上記時間内での臨時職員登録者によるシフト制) 20日程度/月 ②午前8時～ 午後6時15分 (上記時間内での臨時職員登録者によるシフト制) 12日程度/月 ※短時間勤務あり	7,350円/日 985円/時		基山保育園	基山保育園 ☎92-2305

司法書士大串法光事務所

相続・遺言・登記
成年後見・法律相談

基山町宮浦155（京町JAスタンド交差点南側）

TEL 0942-92-6722

【月～金】8:30～18:30【土日】電話予約で休日や時間外でもご相談に応じます。

☆相談は無料です。お気軽にお電話、お立ち寄りください☆

平成28年12月採用基山町臨時的任用職員(保育士)を募集します

町では、正規職員の育児休業等により欠員が生じ、代替職員が必要な場合に、期限付きで任用し、正規職員と同様の業務に従事する臨時的任用職員を募集します。

等の諸手当が支給されます。
 ・勤務地 基山町立基山保育園
 ・その他 健康保険法、厚生年金保険法の被保険者になります。

▽申込書の請求方法

申込書・採用試験実施要綱は、総務企画課行政係で配布して

12月1日(木)から6か月ただし、6か月以内の期間で更新する場合があります。

▽受験資格

保育士の資格を有する方

▽勤務条件等

・勤務時間・休暇等
 午前7時30分〜午後7時のうち7時間45分
 年次有給休暇等の諸休暇があります。

・給料

月額14万1000円を基準に経歴により、この額以上になることがあります。(上限は、月額16万6,100円)。
 この他、期末勤勉手当、時間外勤務手当、該当者には、通勤手当、住居手当、退職手当

▽受付期間

11月1日(火)〜15日(火)
 (土・日曜日、祝日を除く)

▽試験について

・日時 11月下旬
 午前8時30分開始

・場所 基山町役場3階会議室
 ※日時、場所等については変更になる場合があります。

・内容 面接試験、作文試験、適性検査

※基山町ホームページで要綱等をご覧ください。

※問合せ先
 総務企画課 行政係
 (役場3階)

☎92-7915



「中長期財政計画」及び「基山町公共施設等総合管理計画」を策定しました

町では、今後の健全な財政運営や予算編成の指針とするための「中長期財政計画」及び、公共施設等の現状を調査・把握し、更新・統廃合・長寿命化等の財政負担の軽減を図るための「基山町公共施設等総合管理計画」を策定しました。

▽公開場所

情報公開コーナー(役場1階)及び基山町ホームページ

※問合せ先

財政課 ☎92-7917

窓口封筒に掲載する広告を募集します

住民生活課窓口で使用する封筒に掲載する広告を募集します。ぜひ、会社やお店のPRにご活用ください。

▽広告の掲載位置

封筒の表面及び裏面で町が指定した位置

▽作成枚数 1万枚

▽広告枠数 4枠

▽掲載料 6万円(1枠)

▽広告のデザイン及び制作費 広告掲載希望者負担

▽掲載期間

平成29年1月から(予定)

▽募集締切 11月30日(水)

※問合せ先

財政課

☎92-7917

▽広告の規格

縦9.5cm×横9cm、2色刷

▽広告の種類

住民生活課窓口封筒(A4)

への広告

共同募金歳末たすけあい運動について

新たな年を迎える時期に支援を必要とする方が、地域で安心して暮らすことができるよう、様々な福祉活動を実施しています。

▽対象者

- ①在宅寝たきり高齢者
- ②在宅認知症高齢者
- ③在宅重度障がい児(者)
- ④低所得世帯(生活保護世帯を除く)
- ⑤歳末時期に住民が参加して行

われる地域福祉事業

※対象者には、判定基準があります。11月8日(火)までに、

①～④については地区担当の民生委員へ、⑤については社会福祉協議会へお問い合わせください。

※問合せ先

基山町社会福祉協議会
☎92-3311

基山町重度心身障害者福祉年金を支給します

福祉の増進を図ることを目的に、重度心身障害者福祉年金を支給します。

▽対象者

- ①11月1日現在、基山町に居住し、身体障害者手帳の1級又は療育手帳をお持ちの方
- ②11月1日現在、施設に入所し、基山町に居住する方の扶養を受けている身体障害者手帳の1級

申請書(対象者には10月下旬に送付しています)、印鑑、該当の手帳(写し)、通帳(振込先が分かるもの)

▽申請期間

11月1日(火)～30日(水)

※対象となられる方で申請書が届いていない方は、お問い合わせください。

※申請・問合せ先

健康福祉課 福祉係
☎92-7964

▽申請時に必要なもの

又は療育手帳をお持ちの方

あなたの声を間近で聞く

ワークショップ形式で意見交換をさせていただきます

第4回

町議会と
語ろう会

11月18日(金)

午後7時～9時

基山町民会館 小ホール

どなたでも参加可能です お気軽にお越しください

テーマ以外の内容でも構いません

その思い、私たちにお聞かせください

- (1) 議会からの報告：平成27年度決算の内容 ほか (約30分)
- (2) ワークショップ形式による意見交換会 (約1時間30分)

※問合せ先 基山町議会事務局 ☎92-6543

基山町議会

検索

中高生や高齢者も狙われています

ワンクリック請求に気をつけて！

ワンクリック請求とは、Web サイトや電子メールに記載されたURLを一度クリックしただけで、一方的にサービスへの入会などの契約成立を宣言され、多額の料金の支払いを求められるというものです。以下のような手口があります。

【ワンクリック請求に誘導する例】

無料アダルトサイトで…

動画再生や年齢確認のボタンを押した。

いつのまにか有料アダルトサイトに…

無料の占いやゲームなどのサイトから次へ次へと進み、アダルトサイトに接続。利用規約をよく読まないまま同意ボタンを押した。

クリックしただけで登録に



登録したくないことを伝えるために業者に電話すると…



20万円
払え！

いろいろな理由で脅され
お金を支払わされます

イラスト：消費者庁イラスト集より

対処法

① 業者に連絡せずに、無視すること！

注意！ 画面にこんなボタンがあっても押してはダメ！

登録削除はこちら

クーリング・オフはこちら

問合せ先はこちら

誤作動の方ははこちら

業者に電話発信する
可能性があります！

② 不安なときは公的な相談窓口へ電話！【消費者ホットライン ☎(局番なし) 188】

注意！ 調査会社や探偵会社に電話していませんか？

インターネット上には公的な相談窓口似た名前の探偵業者や調査会社の広告が多く見られます！

「公的な相談窓口と間違えて調査会社に相談してしまい、解決料を請求されて困っている」などの相談が寄せられていますので間違えないようご注意ください！

※その他の相談窓口は…

- ・基山町消費生活相談窓口 日時：毎週金曜日・午前9時30分～午後3時30分 場所：役場2階会議室 事前に産業振興課（☎92-7945）まで予約をお願いします。
- ・佐賀県消費生活センター（毎日午前9時～午後5時受付・年末年始を除く）
☎0952-24-0999 ☒0952-24-9567 ✉shouhisoudan@pref.saga.lg.jp

もとぎくら デイサービス 本桜

楽しく通って、ちょっと気分転換に、お泊りも
できます。介護が必要な方も大丈夫です。
ご家族もほっと一息しませんか？

基山町本桜1673番地98
TEL 0942-85-9991

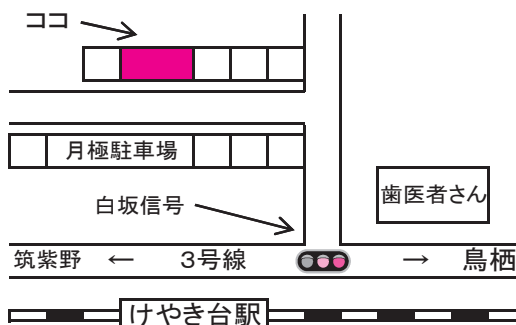

有料広告

高額医療・高額介護合算制度のお知らせ

■ 高額医療・高額介護合算制度とは？

医療と介護の両方のサービスを利用している世帯の負担を軽減するもので、1年間に支払った医療保険と介護保険の自己負担額（高額療養費等を除く）を合計し、負担限度額を超えた場合に、その超えた金額を支給するものです。

■ 支給対象は？

各医療保険における世帯内で、医療保険と介護保険の両方に自己負担がある世帯

■ 支給額は？

医療保険と介護保険の自己負担額（高額療養費、高額介護サービス費を差し引いた額）を合算した額から下表の【世帯の負担限度額（平成27年度分）】を差し引いた額が支給されます。ただし、支給額が500円を超えない場合は支給されません。また、特定福祉用具購入費、住宅改修費、食費・居住費、差額ベッド代等の保険外費用は合算対象になりません。

【世帯の負担限度額（平成27年度分）】

後期高齢者医療保険又は 国民健康保険（70～74歳） + 介護保険		国民健康保険（70歳未満） + 介護保険	
現役並み所得者 （注1）	67万円	所得が901万円を 超える	212万円
一般（注2）	56万円	所得が600万円を 超え901万円以下	141万円
低所得者Ⅱ	31万円	所得が210万円を 超え600万円以下	67万円
低所得者Ⅰ	19万円	所得が 210万円以下	60万円
		低所得者（注3）	34万円

注1：現役並み所得者とは、70歳以上の方で医療保険の自己負担割合が3割となっている方です。

注2：一般とは、現役並み所得者（上位所得者）、低所得者Ⅰ、低所得者Ⅱ以外の方です。

注3：低所得者とは、世帯全員が市町村民税非課税の方です。

※70歳以上の方は、低所得者の区分がⅠとⅡに分かれています。世帯全員の所得が一定以下（年金収入80万円以下等）の場合は、Ⅰの所得区分が適用されます。

※8月から翌年7月までの12か月間が合算対象期間になります。

※所得区分は、基準日（7月31日）現在における加入医療保険での高額療養費の限度額区分を適用します。

基準日（7月31日）現在、国民健康保険又は後期高齢者医療保険に加入している方のうち、高額医療・高額介護合算制度の支給対象と思われる世帯には、12月中旬に申請の案内を送付しますので、住民生活課保険年金係まで申請してください。なお、下に該当する方には、申請の案内ができない場合がありますので、上記の制度内容を参考にして支給対象となるか確認してください。

合算対象期間（平成27年8月～平成28年7月）に、

- ・ 転入や転出、町内転居、世帯分離等の世帯の異動をされた方
- ・ 他の健康保険から国民健康保険や後期高齢者医療保険に移られた方

- ※問合せ先
- ・ 基山町役場 住民生活課 保険年金係 ☎92-7934
 - ・ 佐賀県後期高齢者医療広域連合 ☎0952-64-8476
 - ・ 鳥栖地区広域市町村圏組合 介護保険課 ☎81-3315



納めた国民年金保険料は 全額が社会保険料控除の対象です

国民年金保険料は、毎年1月1日から12月31日までに納めた(納付見込みを含む)全額が、所得税と住民税の社会保険料控除の対象になります。

年末調整や確定申告の際は、国民年金保険料を納めたことを証明する「社会保険料控除証明書」の添付が必要です。

▽11月上旬に社会保険料控除証明書が届きます

この証明書には、平成28年1月1日から9月30日までに納めた保険料額と、年内の納付見込み額が記載されています。なお、平成28年10月1日

から12月31日までの間に、今年初めて国民年金保険料を納付された方には、平成29年2月上旬に届きます。

▽平成28年に国民年金保険料を2年前納した方へ

2年前納で納めた国民年金保険料を所得から控除する場合、次のいずれかの方法を選択できます。

- ①全額を納付年に控除
- ②各年分の保険料に相当する額を各年に控除

※問合せ先(ナビダイヤル)

日本年金機構年金加入者ダイヤル
☎0570-0031004

基山町民会館の

利用申請受付時間の変更について

基山町民会館職員の研修のため、11月28日(月)の利用申請受付終了時間を、午後9時から午後5時へ変更させていただきます。ご理解とご協力をお願いします。

※問合せ先

まちづくり課

文化・スポーツ係

☎9217935

農業を始めてみませんか

～11月は新規就農推進月間です～

県では、11月を新規就農推進強化月間と定め、相談会や研修会を開催します。(19ページに関連記事を掲載)

町では、農業を本格的に始めたい方、農業に興味のある方からの相談を受け付けています。

また、45歳未満の新規就農者に対しては、青年就農給付金等の支援制度があります。受給要

件等については、相談窓口までお問い合わせください。

▽町内の相談窓口

産業振興課 農林業振興係

▽相談受付日時

随時(役場の開庁日時)

※問合せ先

産業振興課 農林業振興係

☎9217945

平成29年版さが県民手帳販売中

手帳としての機能(各月行事予定表や日記欄)のほか、各都道府県、県内市町の人口、面積などを掲載した統計情報や、観光施設の案内、官公庁の所在地、郷土の歳時記(市町のイベント)など、仕事や暮らしに役立つ「さが県民手帳」ならではの情報を掲載しています。

▽価格

・大型(15・4cm×8.8cm) 700円(税込)

・小型(11・8cm×7.0cm) 550円(税込)

▽表紙色

ブラウン、ワイン系

▽販売場所

総務企画課(役場3階)

※問合せ先

総務企画課

広報・情報管理係
☎9212188

お住まいの塗り替えをする前に、聞きたい! 知りたい! 予備知識! 「住まいの塗り替えセミナー」開催

11月19日(土)会場/鳥栖市民文化会館2階会議室2
11月6日(日)・12日(土)会場/佐賀市アバンセ
主催/一般社団法人市民講座運営委員会
協賛/プロタイムズ佐賀西店

広告

有料広告

- 塗り替えセミナー**
- 日程 ①11月19日(土)
②11月6日(日)・12日(土)
 - 時間 いずれも9:45~11:30
 - 会場 ①鳥栖市民文化会館
2階会議室2
②佐賀市アバンセ
 - 参加費 無料 ※要予約
 - 問合せ 0120-443-588

申し込みください。
☎0120104431588
プロタイムズ佐賀西店 代表
木須誠一
鳥栖営業所 鳥栖市江島
3199167

今回のセミナーでは、同委員会の代表理事を務める皆川一氏によるスクリーン映像で優良業者の選び方など塗装の知識を分かりやすく教えてくれます。営利目的の売り込みは一切ないので安心して学べます。
参加希望者は電話にてお申し込みください。

「家の見た目も気になるしそろそろ塗り替え:」と考えている人は一般社団法人市民講座運営委員会による「住まいの塗り替えセミナー」で正しい知識を身につけましょう。
塗料のランク、職人の技術によって大きく左右される塗装の完成度。専門的な知識を持たない素人にとっては不安も大きいですが、大切な家の塗装・リフォームで失敗しないために、この機会に学んでみませんか。



成人を迎える皆さんへ

成人式を開催します

平成29年1月8日(日)午前 課までご連絡ください。
10時から、基山町民会館で成人 式を開催します。
※連絡・問合せ先
まちづくり課

新成人(平成8年4月2日〜平成9年4月1日生)の方を対象に、案内状の発送を11月中旬に予定しています。

文化・スポーツ係
☎92-7935

11月1日以降に転入された方、また、遠方にお住まいの方で、故郷基山町の成人式に参加を希望される方は、まちづくり



久留米大学生による

「まちづくり提言」発表会を開催します

5月から町内でのフィールドワークや町民アンケート等を実施されていた、久留米大学経済学部文化経済学科藤谷ゼミの学生による、基山町に対する「まちづくり提言」発表会を開催します。

▽日時 11月26日(土)
午後3時〜5時

▽場所 基山町民会館小ホール

※参加連絡・問合せ先

まちづくり課 協働推進係

☎92-7920

☎92-0741

発表会は、一般公開しますので、興味のある方はぜひお越しください。会場の都合上、参加

子どもの人権教育講演会を開催します

基山町及び基山町立小中3校PTAの共催で、子どもの人権教育講演会を開催します。

▽日時

11月26日(土) 午後3時から(午後2時開場)

※午後2時30分から、基山中学校吹奏楽部による演奏があります。

▽場所 基山町民会館大ホール

▽講師 吉木知也氏

▽講演テーマ

「未来へ乾杯!」子どもたちの幸せを願って〜

▽参加費 無料

※問合せ先

まちづくり課

文化・スポーツ係

☎92-7935

自動車運転者講習会を開催します

町では、鳥栖警察署から講師を招き、佐賀県で現在展開中の「交通事故ワースト1からの脱却! 緊急プロジェクト」に向けて、自動車運転者としての心構えに関する講習会を行います。また、自転車に関する交通法規の解説もしますので、ぜひご家族でご参加ください。

※問合せ先

建設課 整備・管理係

☎92-7963

講習を受けて、交通安全に努めましょう。

▽日時 11月17日(木)

午後7時〜8時



雑誌

リサイクルの

お知らせ

保存年限の切れた雑誌や図書等の無料配布を行います。

雑誌は1人5冊まで、図書は1人10冊までです。持ち帰りの袋等をご持参ください。

※今回は、雑誌が主となっています。

▽日時 11月12日(土)

午前9時〜午後6時

▽場所 基山町立図書館

多目的室

※問合せ先

基山町立図書館

☎92-0289



基山町民体育大会 結果



国歌斉唱（きざんエコーズの皆さん）



選手宣誓（第11区体育部長 古賀芳博さん）



玉送りリレー



子どもクラブリレー



年齢別リレー



応援の様子



1,000m走



運送屋さんリレー



玉入れ

第1位	第4区	子どもクラブ リレー
第2位	第1区	第1位
第3位	第15区	第2位
年齢別リレー		第3位
		第5位
		第9位

10月9日（日）に行われた基山町民体育大会の主な結果は次のとおりです。

いっごり母子保健

推進員さん通信

母子保健推進員では、子育て中のママが婦人がん検診を受診しやすいように、検診中の託児を行っています。平成28年度は、9月8日・12日、10月21日の検診日に合わせて実施しました。

ママから離れた途端に泣きだしてしまっ子どもさんもいましたが、母子保健推進員に抱っこされたり、おもちゃで遊んだりして検診中のママを待っていました。

若い年齢の方の子宮がんや乳がん発症率も年々増えてきています。子どもがいるからと受診をあきらめていた方は、ぜひ託児のサービスを利用して受診してください。

※問合せ先 基山町保健センター

☎92-2045



11月11日～17日は「税を考える週間」 テーマ「くらしを支える税」

国税庁ホームページでは、児童や生徒などが自ら税について学習できるように、租税の意義や役割を分かりやすく解説した「税の学習コーナー」を提供しています。税金に関するゲームやクイズも掲載していますので、この機会に、ぜひご家族でご覧ください。

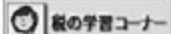

詳しくは国税庁ホームページトップページ下段  をご覧ください。

<http://www.nta.go.jp/shiraberu/ippanjoho/gakushu/index.htm>

税の学習コーナー で



「Sマーク」は安全・安心の目印です

選んで安心Sマークのお店

～ 11月はSマーク標準営業約款普及登録促進月間です～

Sマークは、消費者の皆さんにご利用いただく際の安全・安心の目印です。マークのある理容・美容・クリーニング・めん類飲食・一般飲食店は、3つのSをお約束します。

安全・安心を約束する3つのS

Safety

安全であること

Sマーク登録店は、万一事故が発生した場合、事故賠償基準に基づいて賠償が行えるよう、損害賠償責任保険に加入しています。

Standard

安心であること

Sマーク登録店は、標準的なサービスを提供できるよう、提供する役務の内容、基準を細かに定めています。

Sanitation

清潔であること

Sマーク登録店は、衛生的なサービスを提供できるよう、営業施設又は設備についての基準を定めています。

Sマークホームページ <https://s-mark.jp/>

基山壮年クラブ ソフトボール全国大会出場

9月24日(土)～27日(火)に、2016日本スポーツマスターズ秋田大会が開催され、ソフトボール競技佐賀県代表として、基山壮年クラブが出場しました。1回戦で、岡山県代表の西大寺クラブと対戦し、惜しくも6対3で初戦敗退となりました。



「基山町ソフトボール協会をはじめ、多くの方々からのご支援を賜り、ありがとうございました。」

きのくに古道の清掃 ありがとうございました

基肄山歩会では、毎年春と秋に大興善寺から基山公園駐車場までの「きのくに古道」の維持補修と清掃活動をされています。

9月17日(土)、企業の社会貢献活動として、九州電力の職員の皆さんと一緒に、秋の清掃活動を実施されました。秋の風を感じながら、きれいになった古道を散策してみたいかがでしょうか。



基山駅前街路灯の清掃 ありがとうございました

九電グループは、毎年10月を「さわやかコミュニティ旬間」と定め、地域貢献活動を長年続けられています。10月11日(火)、九電アカデミーの職員の皆さんが、高所作業車を用いて、町道基山駅前線と県道基山公園線の街路灯の清掃活動を実施されました。街路灯は日頃清掃しづらい箇所、街も明るくなりました。

基山空手道クラブ 少年空手道競技大会結果

▷第3回全九州少年少女空手道選手権大会

- ・組手小学5年女子の部
第5位 東郷 華和(若基小)

▷第43回全日本空手道連盟和道会佐賀県大会

【組手競技】

- ・幼年の部 第3位 吉家 皐(田代)
 - ・小学1・2年男子の部
準優勝 村山 渉(基山小2年)
第3位 安武 蒼葉(若基小2年)
 - ・小学1・2年女子の部
準優勝 東郷 星羅(若基小2年)
 - ・小学3・4年男子の部
優勝 村山 昂汰(基山小4年)
 - ・小学5・6年女子の部
優勝 東郷 華和(若基小5年)
 - ・中学女子の部 敢闘賞 黒岩 千寛(田代中2年)
- 【形競技】
- ・中学無段の部 敢闘賞 鶴田 莉子(香楠中1年)



益田勝俊さん 防犯栄誉銀章を受賞

12区の益田勝俊さんが、警察庁長官と全国防犯協会連合会会長の連盟による「防犯栄誉銀章」を受賞されました。この表彰は、長年にわたり地域の安全活動に尽力された方に対し、その功労を称え贈られるものです。10月5日(水)、佐賀市で行われた「地域安全・暴力追放県民大会」において、表彰式が行われました。



男女共同参画通信 Vol.6

基山町男女共同参画推進プラン及び基山町DV被害者支援基本計画の5年目の見直しのため、20歳以上80歳未満の住民1,000人、18歳の住民及び基山中学校3年生を対象に、アンケート調査を行いました。その結果を複数回に分けて公表します。今回は、20歳以上80歳未満の住民の『男は仕事、女は家庭』という考え方に対して」及び「女性が仕事を持つことについて」の意識調査の結果を、5年前の結果と比較して掲載します。

図1の結果、「全体」では、「男は仕事、女は家庭」という考え方に関して、反対派（「どちらかといえばそうは思わない」と「そうは思わない」の小計）の割合が5年前よりも7.8%ポイント増加しています。図2の結果、「全体」では、「ずっと職業を持っているほうがよい」の割合が5年前よりも8.1%ポイント増加しています。

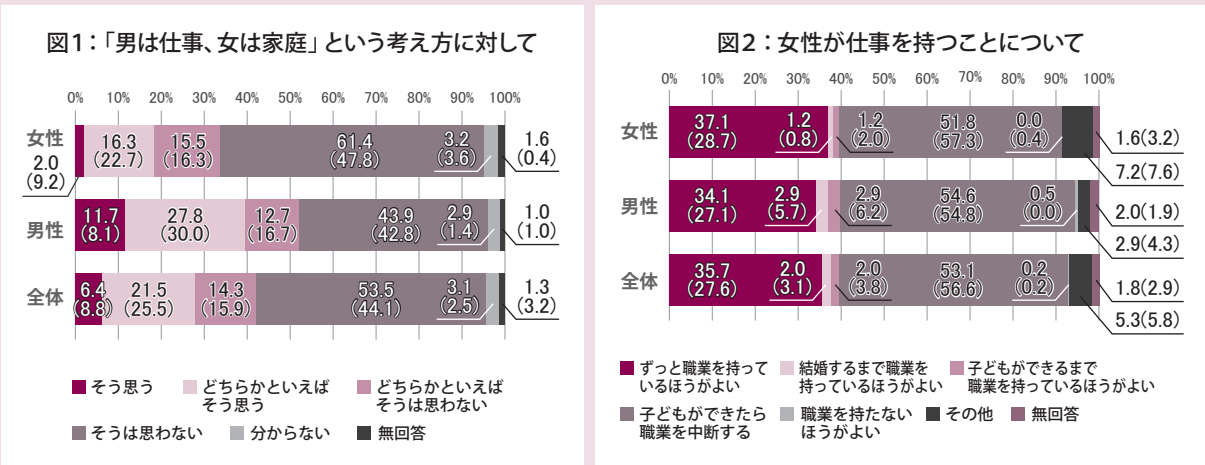

※()内は平成23年の調査結果 単位：%

※問合せ先 まちづくり課 協働推進係 ☎92-7920

第5回健康づくりセミナー

基山SGK

日時 11月22日(火) 午前9時20分～12時 **場所** 基山町総合体育館
内容 公認指導員によるノルディックウォークの講習。ノルディックウォークとは、年齢・性別・身体能力にかかわらず、自分のペースで無理なく始められ、成人病予防や介護予防として注目されているスポーツです。**参加費** 300円 ※事前に電話にてお申し込みください。

申込み・問合せ先

基山SGK事務局

☎50-8035(午前9時～午後5時)

支給額 常時介護…月額58,570円～136,880円、随時介護…月額29,290円～54,000円

◆交通遺児等貸付制度(無利子貸付)

対象者 自動車・バイク事故が原因で、死亡したり重度後遺障害が残った方の義務教育終了前までの子ども
申込者 対象者を扶養している保護者(町民税を免除又は均等割のみを納付されている家庭などに限る)

貸付額 一時金155,000円(初回のみ)、月額10,000円又は20,000円、入学支度金(小中学校入学時)44,000円 **返済期間** 20年以内

問合せ先

(独)自動車事故対策機構 佐賀支所
 ☎0952-29-9023

情報コーナー

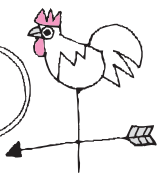

自動車事故被害者の方へ NASVA被害者援護制度

(独)自動車事故対策機構

自動車事故による重度後遺障害者の方への「介護料」の支給、自動車事故被害者の方への「交通遺児育成資金」の無利子貸付を行っています。自損・他損事故を問いません。

◆重度後遺障害者介護料支給制度

対象者 自動車事故により、脳、脊髄又は胸腹部臓器を損傷し、重度の後遺障害のため、日常生活動作に常時又は随時介護を必要とされる方

クロスロード情報

大山祇神社の 古木の紅葉とライトアップ 〈鳥栖市〉

日時 11月19日(土)・20日(日)
午後5時30分～9時 場所 大山祇神社
内容 大山祇神社は「22世紀に残す佐賀県遺産」に認定されており、11月中旬から紅葉が見頃を迎えます。神社周辺のライトアップも行い、美しい情景が映し出されます。

問合せ先 鳥栖市商工振興課
☎85-3605 □83-3095

小郡オータムフェスタ2016 ～グルメ&スイーツ そして、たすけ愛～ 〈小郡市〉

日時 11月27日(日) 午前10時～午後4時
場所 小郡市生涯学習センター
内容 恋人の聖地にちなんだ限定スイーツの販売、チョコレート量り当てクイズ、地元の食材を使った逸品を競う「IPPIN グランプリ」など。また、小郡フリーマーケット七夕市も同時開催

問合せ先 (一社) 小郡市観光協会
☎72-4008

大善寺玉垂宮「鬼夜」 〈久留米市〉

日時 平成29年1月7日(土)
場所 大善寺玉垂宮
内容 1600年余りの伝統があると伝えられている火祭り。日本三大火祭りの一つとされており、国の重要無形民俗文化財に指定されています。

問合せ先 大善寺玉垂宮
☎・□27-1887

編集後記



今号は、特に表紙の写真選びに悩みました。候補は他にもあったのですが、僅差でゴールした皆さんの表情がすてきだったので、この写真にしました。実は、このあと、一つの区が転倒してしまうという裏話も…(H)

年末調整説明会

鳥栖税務署

平成28年分給与所得の年末調整説明会を開催します。

日時 11月16日(水) 午後1時30分～3時30分
場所 鳥栖市民文化会館大ホール
対象者 基山町内の源泉徴収義務者

※年末調整関係書類(案内状同封)を事前に送付しますので、当日は必ず持参してください。また、駐車場に限りがありますので、できるだけ公共交通機関をご利用ください。

問合せ先 鳥栖税務署 法人課税部門
☎82-3563

女性の人権ホットライン

佐賀地方務局

夫やパートナーからの暴力(DV)、職場におけるセクシュアル・ハラスメント、ストーカー行為などの女性をめぐる様々な人権問題について電話による相談を受け付けています。相談は無料で、秘密は固く守られます。ひとりで悩まず、お気軽にご相談ください。また、11月14日(月)～20日(日)は全国一斉「女性の人権ホットライン」強化週間です。この期間は、平日の相談受付時間を延長するほか、土・日曜日にも相談に応じます。

通常時の受付時間 平日：午前8時30分～午後5時15分
強化週間中の受付時間 平日：午前8時30分～午後7時、土・日曜日：午前10時～午後5時

電話番号(全国共通)

☎0570-070-810

相談担当者 人権擁護委員又は法務局職員

問合せ先 佐賀地方務局人権擁護課事務局
☎0952-26-2195

自衛官募集説明会、陸上自衛隊高等工科学校生徒募集

自衛隊鳥栖地域事務所

◆自衛官募集説明会

日時 11月13日(日) 午前10時～午後4時
場所 基山町民会館

説明内容 自衛官候補生(男子)

受験資格 平成29年4月1日現在18歳以上27歳未満の男子
試験日程 12月3日(土) 試験会場 目達原駐屯地
募集期間 11月28日(月)まで

◆陸上自衛隊高等工科学校生徒募集

受験資格 平成29年4月1日現在15歳以上17歳未満の男子(推薦については中学校長の推薦書が必要)
試験日程 推薦：平成29年1月7日(土)～9日(月)のうち指定する1日、一般：1月21日(土)
試験会場 推薦：陸上自衛隊高等工科学校(神奈川県横須賀市)、一般：佐賀県駅北館
募集期間 推薦：12月2日(金)まで、一般：平成29年1月6日(金)まで

問合せ先 自衛隊鳥栖地域事務所
☎83-4077

新規就農イベント

佐賀県

社会人のための就農基礎講座

日程 11月16日(水)～18日(金)
場所 佐賀県農業大学校及び現地
内容 新規就農のための支援制度の紹介、野菜生産に関する講義等
定員 10名程度 ※参加無料。事前に佐賀県農業大学校までお問い合わせください。

就農相談会 in 農と食のふれあいまつり

日程 12月3日(土) 場所 佐賀県農業試験研究センター及び農業大学校
問合せ先

- ・佐賀県農産課
☎0952-25-7118
- ・佐賀県農業大学校
☎0952-45-2145
- ・佐賀県農業試験研究センター
☎0952-45-2141

金	土
<p>4</p> <p>町職員採用二次試験 消費生活相談</p> <p>基小 避難訓練</p> <p>若小 稲刈り予備日 (5年生)</p> <p>基中 進路説明会 (3年生)</p> <p>福 折り紙サロン</p>	<p>5</p> <p>青少年健全育成町民大会</p> <p>基中 PTA ボランティア作業</p> <p>社 ふれあいレクリエーション大会</p> <p>郵便局絵手紙教室</p>
<p>11</p> <p>消費生活相談</p> <p>11 文化祭(～13日)</p> <p>憩 料理教室</p> <p>福 おもちゃ図書館</p> <p>町老連グラウンドゴルフ大会</p>	<p>12</p> <p>子どもの居場所づくり教室</p> <p>けやき台4区合同 シニアの集い</p> <p>子 乳児向けイベント</p>
<p>18</p> <p>消費生活相談</p> <p>15 男の料理教室</p> <p>基小 基山っ子集会</p> <p>福 立ち寄りサロン</p>	<p>19</p> <p>基小 若小 基中 ははおやオリンピック</p> <p>見幼 生活発表会</p> <p>福 チャレンジ教室</p>
<p>25</p> <p>消費生活相談</p> <p>3 運営委員会、サン3サロン</p> <p>9 11 運営委員会</p> <p>若小 親子もちつき会 (5年生)</p> <p>憩 料理教室</p> <p>福 おもちゃ図書館 地域包括支援センター 地域ケア個別会議</p>	<p>26</p> <p>子どもの居場所づくり教室</p> <p>8 12 14 15 17 運営委員会</p> <p>5 籠もり焚き</p> <p>16 子どもクラブ リサイクル活動</p> <p>基小 若小 基中 PTA 教育講演会</p> <p>た保 生活発表会</p>

今月の納付・納税	
納期限：11月30日(水)	
・国民健康保険税	第6期
・後期高齢医療保険料	第5期
・介護保険料	第6期
※便利な口座振替をご利用ください。	

町営住宅の空家状況
・割田団地…0戸 (入居待機者0世帯)
・本桜団地…7戸 (入居者随時募集中)

まちの人口	総人口
(9月末日現在)	17,395人(+10人)
※()内の数字は前月比	男 8,301人 女 9,094人
	世帯数 6,600世帯(-2世帯)

相談日一覧

<p>人権行政相談 差別や虐待などの人権問題、国などの行政問題に関する相談</p> <p>日時：11月9日(水) 午後1時～4時</p> <p>場所：町民会館1階小会議室</p>
<p>消費生活相談 契約トラブルや商品の事故などに関する相談</p> <p>日時：11月4・11・18・25日(金) 午前9時30分～午後3時30分</p> <p>場所：役場2階201会議室</p> <p>予約・問合せ先：産業振興課 ☎92-7945</p> <p>※お急ぎの場合は佐賀県消費センター(☎0952-24-0999)まで</p>
<p>心配ごと相談 日常生活での色々な悩みごと</p> <p>日時：11月2・9・16・30日(水) 午前9時～12時 場所：福祉交流館</p> <p>予約・問合せ先：社会福祉協議会 ☎92-3311</p>
<p>女性総合相談 日常生活での色々な悩みごと</p> <p>日時：11月9日(水) 午前10時～午後4時 場所：役場1階102相談室</p> <p>予約・問合せ先：健康福祉課 ☎92-7964</p>
<p>言語相談 子どもの言語や発達に関する相談</p> <p>日時：11月1日(火) 午前10時～午後4時 場所：鳥栖子育て支援センター</p> <p>日時：11月15日(火) 午前10時～午後4時 場所：若楠療育園</p> <p>予約・問合せ先：社会福祉法人若楠 ☎83-1228</p>
<p>心理相談 子育ての悩み、子どもの療育に関する相談</p> <p>日時：11月5日、12月3日(土) 午前10時～午後4時 場所：若楠療育園</p> <p>予約・問合せ先：社会福祉法人若楠 ☎83-1228</p>
<p>障がい児者相談 障がい児者に対する制度などの相談</p> <p>日時：11月8・22日(火) 午前9時30分～12時 場所：福祉交流館</p> <p>予約・問合せ先：特定非営利法人支援センターキャッチ ☎87-8956</p>
<p>介護相談 高齢者の介護に関する相談</p> <p>日時：11月17日、12月1日(木) 午前9時30分～11時30分 場所：福祉交流館</p> <p>予約・問合せ先：基山地区地域包括支援センター ☎81-7039</p>
<p>年金相談 年金の受給や手続に関する相談</p> <p>日時：11月8・22日(火) 午前10時～午後3時</p> <p>場所：役場1階101会議室</p> <p>予約・問合せ先：佐賀年金事務所 ☎0952-31-4191</p>
<p>2か月児相談 対象：平成28年9月生</p> <p>受付日時：11月16日(水) 午後2時～2時20分</p>
<p>4か月児健診 対象：平成28年7月生</p> <p>受付日時：11月16日(水) 午後1時～1時20分</p>
<p>7～8か月児相談 対象：平成28年3・4月生</p> <p>受付日時：11月18日(金) 午前9時30分～9時50分</p>
<p>3歳児健診 対象：平成25年4・5月生</p> <p>受付日時：11月30日(水) 午後1時～1時20分</p>
<p>ぼっぼの会 対象：1歳未満の赤ちゃんと母親(家族)</p> <p>日時：11月8・22日(火) 午前10時～12時</p>
<p>バンビの会 対象：1歳～未就園児と母親(家族)</p> <p>日時：11月15・29日(火) 午前10時～12時</p>

子どもの健康だより

日	月	火	水	木
<h1>11月</h1> <h2>カレンダー</h2> <p>《凡例》</p> <ul style="list-style-type: none"> 基小 基山小学校 若小 若基小学校 基中 基山中学校 東館 東明館学園 基保 基山保育園 た保 たんぼぼ保育園 見幼 見真幼稚園 基幼 基山幼稚園 福 福祉交流館 社 社会福祉協議会 憩 老人憩の家 子 子育て交流広場 ①～⑱ 1～17区 		<p>1</p> <p>基山町文化祭(～3日) 農業委員会</p> <p>基中 学校開放ウィーク(～4日)</p> <p>基小 修学旅行(6年生)</p> <p>基幼 見幼 平成29年度 入園願書受付開始</p> <p>けやき台4区合同グラ ウンドゴルフ交流会</p> <p>町老連定例役員会</p> <p>憩 ミニレクリエーション 郵便局年賀はがき販 売開始(～H29.1/6)</p>	<p>2</p> <p>基小 修学旅行(全学年)</p> <p>若小 授業参観、親子 朗読演奏鑑賞会</p> <p>社 心配ごと相談</p> <p>憩 お楽しみ会、 気功教室(食改参加)</p> <p>子 びよびよ広場</p> <p>福 きやまん農園</p>	<p>3 文化の日</p>
<p>6</p> <p>① グラウンドゴルフ 大会</p> <p>⑥ ソフトボール大会</p> <p>基中 漢字検定</p>	<p>7</p> <p>⑦ みどりの日</p> <p>若小 就学児健康診断</p> <p>子 手遊びDAY</p> <p>町老連基山保育園の 花壇の植替え</p>	<p>8</p> <p>年金相談 補導委員会</p> <p>⑬ さくら会バスハイク</p> <p>基中 学力診断テスト</p> <p>社 知的障害児者相談 食改健康づくり普及 料理教室</p> <p>障害者相談支援事業所 巡回相談</p>	<p>9</p> <p>人権行政相談 秋季全国火災予防 運動週間(～15日)</p> <p>⑫ ふれあいバスツアー</p> <p>⑯ トーククラブ</p> <p>若小 学校開放週間 (～15日)</p> <p>鳥栖基山地区 小中学校音楽祭</p> <p>基保 園庭開放</p> <p>社 心配ごと相談、 認知症相談</p> <p>憩 気功教室、知って 得するミニ講座</p> <p>子 こっこ広場</p> <p>福 きやまん農園 女性総合相談</p>	<p>10</p> <p>民生・児童委員協議会</p> <p>基中 教育相談週間 (～18日)</p> <p>憩 ふまねっと</p> <p>子 ほっとママ</p> <p>町老連友愛ヘルプ活動 食改サロン料理教室 (10区)</p>
<p>13</p> <p>秋季防火訓練 (4部管内)</p> <p>社 災害ボランティア 講座</p> <p>クロスロードスポーツ レクリエーション祭 (鳥栖市)</p>	<p>14</p> <p>憩 カラオケサークル</p> <p>子 てくてく広場(12区)</p>	<p>15</p> <p>防災の日</p> <p>若小 ありがとうの会、 若基っ子集会</p> <p>基中 AED講習会 (1年生)</p> <p>憩 ミニレクリエーション</p>	<p>16</p> <p>若小 防災避難訓練</p> <p>基中 後期生徒総会</p> <p>社 心配ごと相談</p> <p>子 びよびよ広場 (食改参加)</p> <p>福 きやまん農園</p>	<p>17</p> <p>① 亀の子サークル</p> <p>⑧ 八竹会</p> <p>基中 護身術講習会 (2年生)</p> <p>介護相談</p>
<p>20</p> <p>社会人経験枠町職員 採用二次試験</p> <p>町内一斉美化活動 (クリーンアップKIYAMA)</p> <p>⑩⑬ 子どもクラブ リサイクル活動 キッズドリーム</p>	<p>21</p> <p>団团长連絡会</p> <p>きのくに祭り振興会</p> <p>憩 手芸サークル (～25日)</p> <p>子 てくてく広場(13区)</p>	<p>22</p> <p>年金相談</p> <p>⑤ 運営委員会</p> <p>基中 期末テスト (～25日)、 薬物乱用防止教室</p> <p>基幼 見幼 勤労感謝の行事</p> <p>障害者相談支援事業所 巡回相談</p> <p>SGK健康づくり事業</p>	<p>23 勤労感謝の日</p> <p>①②⑦⑩ 運営委員会</p> <p>⑥ 運営委員会、 老松神社大祭</p> <p>⑯ トーククラブ</p>	<p>24</p> <p>④⑬⑯ 運営委員会</p> <p>⑫ 75歳以上食事会</p> <p>⑭ のぞみの日</p> <p>基小 公開授業(全校 5時間授業)</p>
<p>27</p> <p>JR九州ウォーキング</p> <p>けやき台4区合同 認知症声かけ訓練</p> <p>食改中学生の料理教室</p>	<p>28</p> <p>子 ほっとママ</p>	<p>29</p> <p>憩 初心者囲碁教室</p>	<p>30</p> <p>東館 定期考査(～12/3)</p> <p>社 心配ごと相談</p> <p>憩 レクリエーション</p> <p>子 こっこ広場 (食改参加)</p> <p>福 きやまん農園</p>	



きやまっコ写真館

～おたんじょうびおめでとう～



5歳 しもかわ りん
下川 凜 ちゃん
(平成23年11月17日生)

5歳のお誕生日おめでとう！いつも優しい凜が大好きです。これからも元気に大きくなってください。



1歳 くらだ ひなこ
黒田 雛子 ちゃん
(平成27年11月28日生)

1歳のお誕生日おめでとう！いつも笑顔いっぱいの雛子でいてね!! 雛子はパパとママの宝物だよ☆ 大好き♡



3歳 あまもと つきひ
天本 月陽 ちゃん
(平成25年11月26日生)

3歳のお誕生日おめでとう。ツキの笑顔に毎日癒されています。これからも元気にスクスク成長する姿を楽しみにしています。



2歳 あまもと はるの
天本 陽望 ちゃん
(平成26年11月19日生)

2歳のお誕生日おめでとう!! よく食べ、よく笑う陽望が大好きです♡ これからも元気に大きくなってね♪



6歳 いまいすみ あおと
今泉 蒼人 くん
(平成22年11月7日生)

蒼人6歳誕生日おめでとう!体が弱かった蒼人も今では元気一杯!将来の夢は虫博士(笑) これからも一緒に楽しい事たくさんしようね。

子ども写真募集【12月】

対象者：町内在住で12月に誕生日を迎える未就学児
募集締切：12月7日(水)

「きやまっコ写真館」の申込みは、来庁又はメールにて受け付けています(先着6名)。申込み方法などについては、基山町ホームページをご覧ください。どうか、総務企画課 広報・情報管理係(☎92-2188)までお問い合わせください。

ダイヤルメモ 基山町役場(代表) 92-2011

議会事務局	92-6543
総務企画課	
行政係/防災・安全係	92-7915
総合計画推進係/文書法令係/広報・情報管理係	92-2188
財政課	92-7917
産業振興課	92-7945
まちづくり課	
文化・スポーツ係	92-7935
協働推進係/定住促進係/地域公共交通係	92-7920
建設課	
整備・管理係/下水道係	92-7963
工務係	92-7954
教育学習課	
学校教育係	92-7980
ふるさと歴史係	92-2200
出納室	92-7969
税務課	92-7918
住民生活課	
住民係	92-7932
保険年金係	92-7934
生活環境係	92-7941
健康福祉課	92-7964
子ども課	92-7968

基山町保健センター	92-2045
基山町民会館	92-1211
基山町総合体育館	92-2822
基山町立図書館	92-0289
まちなか公民館	85-8281
基山保育園	92-2305
基山小学校	92-2431
若基小学校	92-0410
基山中学校	92-2203
社会福祉協議会	92-3311
老人憩の家	92-8295
子育て交流広場	92-6630
基山地区地域包括支援センター	81-7039
基山交番	92-2018
消防署基山分署	92-7911
火災の問合せ	0180-999-555
クリーンヒル宝満	092-926-5300
東部水道企業団三養基営業所	89-2868

日曜日・祝日の救急医療
午前9時から午後7時まで
鳥栖市休日救急医療センター
☎83-0119

