基山町都市計画図

鳥栖基山都市計画下水道の変更（基山町決定）
基山町公共下水道総括図

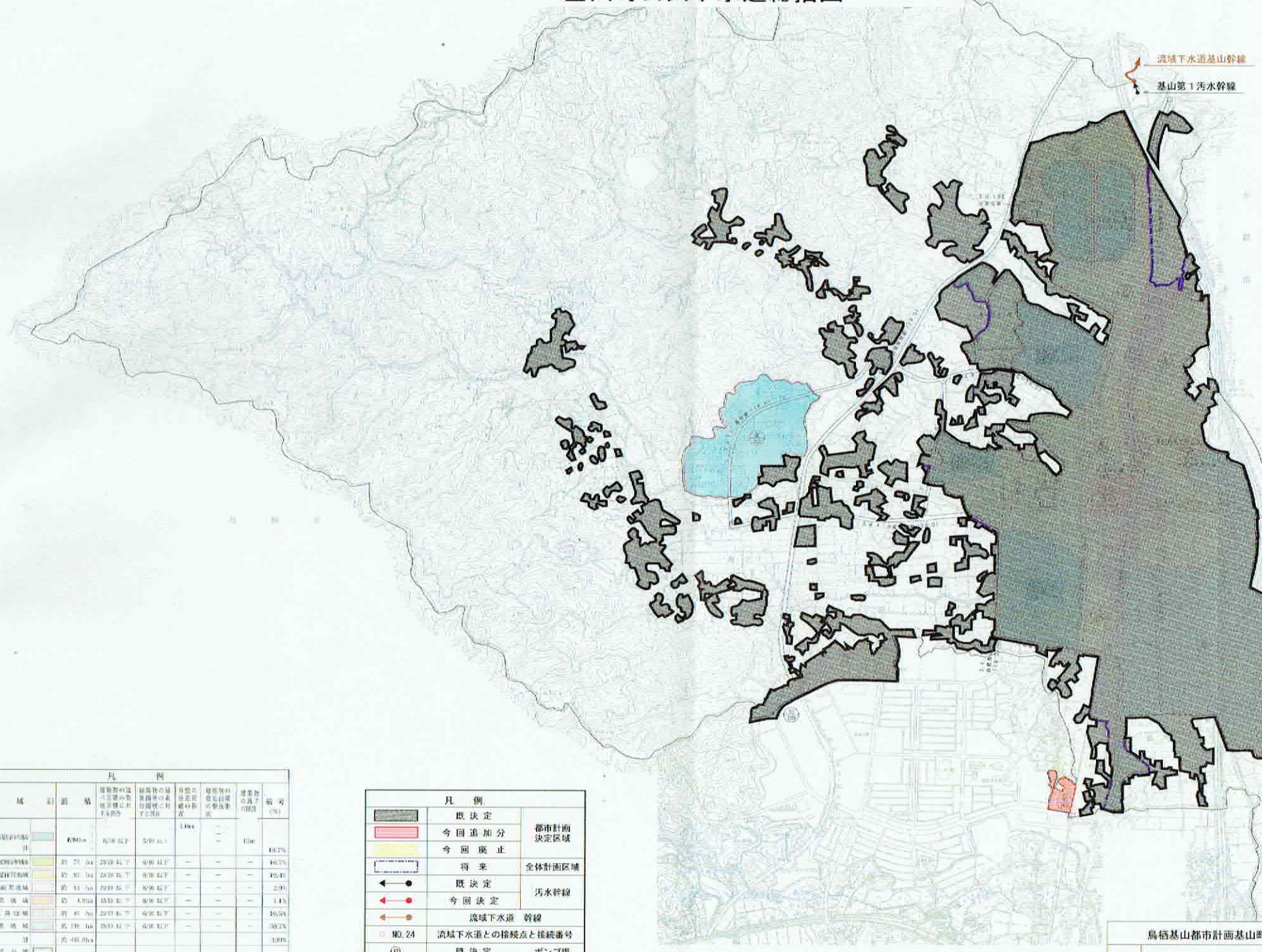

凡例								
地域	面積	建築物の延べ面積の敷地面積に対する割合	建築物の延べ面積の敷地面積に対する割合	井型の延長距離の距離	建築物の敷地面積の敷地面積	建築物の高さの割合	備考 (%)
基山町都市計画区域	6,804ha	6/10 以下	5/10 以下	1.0m	—	1.0m	18.7%
第一種住居地域	約 71 ha	20/10 以下	6/10 以下	—	—	—	19.7%
第一種住居地域	約 81 ha	20/10 以下	6/10 以下	—	—	—	19.4%
近隣商業地域	約 41 ha	20/10 以下	6/10 以下	—	—	—	2.9%
商業地域	約 4.8ha	15/10 以下	6/10 以下	—	—	—	1.1%
第二種住居地域	約 41 ha	20/10 以下	6/10 以下	—	—	—	16.5%
工業地域	約 139 ha	15/10 以下	6/10 以下	—	—	—	30.7%
合計	約 4,8.0ha						1.0%
都市分離							
都市計画道路							
保安市区域							

※ 公園（都市計画 市道）
※ 公園（都市計画 市道）

凡例		
	既決定	都市計画決定区域
	今回追加分	
	今回廃止	
	将来	全体計画区域
	既決定	汚水幹線
	今回決定	
	流域下水道　幹線	
NO. 24	流域下水道との接続点と接続番号	
Ⓟ	既決定	ポンプ場

鳥栖基山都市計画基山町公共下水道					
図面名	基山町公共下水道総括図				
尺度	1／10,000	製作年月	平成29年3月	図番	1／1