

ましまる

2021年
10月1日号

No. 1186



主な内容

- ・ 新型コロナワクチン接種について
- ・ 10月1日から開始します！インフルエンザ予防接種について
- ・ 第2回全国瞬時警報システム10月6日(水) 全国一斉情報伝達試験を実施します

【役場の開庁時間】

月～金曜日(祝・休日、年末年始：12月29日～1月3日を除く)：午前8時30分～午後5時15分
 第2火曜日(祝日を除く)：午後7時まで開庁時間を延長(証明書発行など一部の業務)・第2土曜日：午前8時30分から正午まで(証明書発行など一部の業務)

まちの人口

(8月末日現在)

※()内の数字は前月比



総人口 17,421人(+2人)
 男 8,313人 女 9,108人
 世帯数 7,177世帯(+1世帯)

基山町イメージキャラクター
基やまちゃん

基山町イメージキャラクター
 佐賀県基山町
 観光 推進

Contents

新型コロナワクチン接種について	3
10月1日から開始します！インフルエンザ予防接種について	4
第2回全国瞬時警報システム 10月6日（水）全国一斉情報伝達試験を実施します	5
■ 基山町会計年度任用職員（教育支援センター職員）を募集します	5
■ 総合健診（特定健診・がん検診）のお知らせ！	6・7
■ 年金生活者支援給付金の請求手続きが必要です	8
■ 社会生活基本調査のお知らせ	8
■ 10月は土地月間です	9
■ 令和3年度第2回基山町産業の振興に寄与する団体等に対する補助金について	9
■ 国民健康保険・後期高齢者医療保険傷病手当金を支給します	10
■ 住宅用火災警報器の設置について	10
■ 2021ふ・れ・あ・いフェスタ「基山美術館」の展覧作品（絵画）募集	11
■ きやまスロージョギング®教室 第2クール参加者募集	11
■ 基山町民ひとりひとりの個性が輝くまちづくり	14
■ ダンボールコンポスト講習会参加者募集	15
■ 林業研修会の参加者を募集します	15
■ シニアのためのスマホ教室参加者募集	15
■ かかりつけ薬剤師・薬局に関するお知らせ	16
■ 10月は里親月間です	16
■ 「オストメイトの体験談」講演会について	16
■ 犬のしつけとマナー教室を開催します	17
■ 野菜などに適した発酵肥料「三神豊作」好評発売中	17
■ 第6回子育て世代就活応援セミナー「知って役立つ労働法」を開催します	17
■ 農業経営収入保険の申込期限は11月末までです	18
■ きやまっコ写真館 ～おたんじょうびおめでとう～	20
□ まちの人口	1
□ 10月カレンダー	12・13
□ 今月の納付・納税	12
□ まちの話題	18
□ 町営住宅の空室状況	12
□ 情報コーナー	19
□ ごみ減量速報（月間）	12
□ 第499回 きやま短歌会	19
□ 相談日一覧	12
□ ダイヤルメモ	20
□ 子どもの健康だより	12

申込み先
 問合せ先
 ファックス
 メールアドレス

広報 **きやま**

2021年

10月1日号

No. 1186

今号の表紙



9月11日（土）に、駅前不動産スタジアムで、サガン鳥栖との連携協定を締結しました。

今後は、サッカーを通じた地域交流や人材育成、健康づくりを目的とし、ふるさと納税によるサガン鳥栖応援寄付金を活用してサッカー教室等、様々な活動を行っていきます。

題字：松田 朴伝（基山町出身）

相続事務・遺言の御相談及びサポートの受付窓口

私たち州都相続センターは、各種専門家と協力し、皆様をサポートいたします。



株式会社州都相続センター

フリーダイヤル **0120-388-822**

〒841-0036 佐賀県鳥栖市秋葉町三丁目18番地6 HスクエアBLD

相続センター業務内容

- 相続の手続きに関するご相談
- 相続人調査・相続関係説明図の作成
- 預貯金や株式、不動産などの相続手続き
- 生前の遺言作成サポート
- 相続税対策のご相談、サポート
- ライフプラン・エンディングノートの作成及びサポート など

【営業時間】平日 8:30～17:30 秘密厳守

※ 事前にご相談日のご予約日程を調整させていただきます。

※ 遠方やお身体の不自由な方のために出張相談も承ります。

有料
広告

新型コロナワクチン接種について

問 福祉課 プラチナ社会政策室 ☎85-7056 ☎92-7184 ✉fukushi@town.kiyama.lg.jp
 (電話・来庁は午前9時～午後5時：土日祝日休 ※来庁時は「接種券」をご持参ください。)

ワクチンの接種・予約状況について(9月19日時点)

9月19日時点の新型コロナワクチン接種・予約状況(1回目接種)について、表のとおり報告します。
 表1・表2のとおり、町では接種を希望する方の多くが、接種を受けることができている状況です。

▽表1 全体ワクチン接種状況

回数	接種率	接種人数(人)	対象者(人)
1回目	75.9%	11,975	15,787
2回目	63.8%	10,079	15,787

▽表2 年代別接種・予約状況(1回目接種)

年齢	対象者	接種者	予約者	計	率(%)
65歳以上	5,729	5,219	22	5,241	91.5
60～64歳	1,246	1,068	11	1,079	86.6
50歳代	2,012	1,580	56	1,636	81.3
40歳代	2,014	1,404	99	1,503	74.6
30歳代	1,867	1,106	133	1,239	66.4
20歳代	1,751	979	131	1,110	63.4
16～19歳	569	349	37	386	67.8
12～15歳	599	270	73	343	57.3
全体	15,787	11,975	562	12,537	79.4

年代別接種・予約率(%)

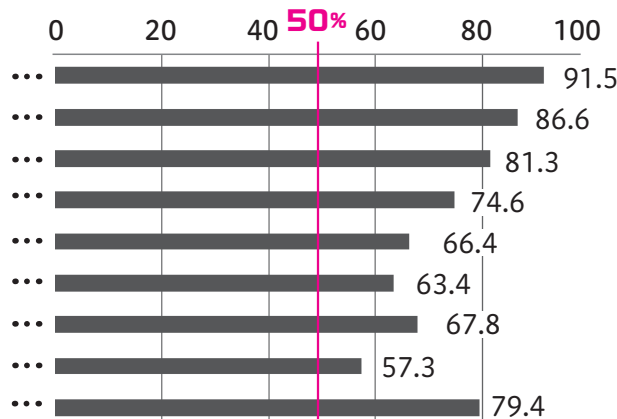

今後のスケジュール

今後、集団接種(毎週日曜日実施)の2回目接種は10月10日(日)をもって終了します。個別接種は10月も実施していきますが、接種希望者の多くが接種又は予約ができている状況のため、現在の7医療機関での個別接種は10月16日(土)で一旦1回目接種の方の接種を終了し、2回目接種の方は11月6日(土)まで実施します。10月18日(月)以降に1回目のワクチン接種を希望される方につきましては、少数の医療機関で対応していくよう体制を築いていきます。最新情報は町ホームページやライン、KBCテレビdボタン等でご確認ください。

◆予約について

接種をご希望の方で予約をまだされていない方は、LINEやWEB、プラチナ社会政策室へ電話・来庁での予約をお願いします。(委託コールセンターの予約受付は終了しました)

～接種希望で受験等を控えている方へ～

安心した受験準備を行っていただくため、ワクチン接種は日程の計画を立てて予約されることをおすすめします。

右のQRコードを読み取り予約画面(ライン)に進んでください。



ワクチンについて

Q1. ワクチンの有効性って?

A1. 新型コロナウイルス感染症を予防する効果があり、接種を受けた人が受けていない人よりも、新型コロナウイルス感染症を発症した(熱が出たり、せきが出たりすること)人が少ないということがわかっています。(発症予防効果は約70～95%と報告されています。)

Q2. 変異株の新型コロナウイルスにも効果はありますか?

A2. 一般論として、ウイルスは絶えず変異を起こしていくもので、小さな変異でワクチンの効果がなくなるというわけではありません。それぞれの変異株に対するワクチンの有効性がどのくらいあるのかについても、確認が進められています。

Q3. 変異株への感染対策は?

A3. 個人の基本的な感染予防対策は、変異株であっても、**3密(密集・密接・密閉)**や特に**リスクの高い5つの場面の回避(①飲食を伴う懇親会等、②大人数や長時間に及ぶ飲食、③マスクなしでの会話、④狭い空間での共同作業、⑤居場所の切り替わり:喫煙所等)**、**マスクの適切な着用、手洗い**などが有効です。これまで以上に感染予防対策の徹底へのご協力をお願いいたします。(参考:厚生労働省ホームページ)

10月1日から開始します！ インフルエンザ予防接種について

問 基山町保健センター ☎92-2045

インフルエンザの予防接種を受けることにより、約半数の方が発病を予防でき、発病しても重症化を防ぐことができると言われています。予防接種の効果が現れるまでは2週間程かかり、効果は約5か月持続します。

現時点でのワクチン供給スケジュールでは、11月からは継続的に供給できますが、10月上旬に接種希望者すべてのワクチン量を確保することは難しい状況とされています。接種を希望される方は、医療機関へ事前にご確認ください。

今後の国の方針などの動向にも注意して接種を受けてください。

！ 他の予防接種との接種間隔について

- ・新型コロナワクチンを接種する前後は、原則として13日以上の間隔をおいてください。（2週間後の同じ曜日以降、接種可能です。）また、新型コロナワクチンと他の予防接種を同時に受けることはできません。
- ・新型コロナワクチン以外のワクチンとの接種間隔に関して規定はありません。また、同時接種については医師が必要と認めた場合に行えます。

高齢者の定期接種について

65歳以上の方を対象に、10月1日からインフルエンザ予防接種の定期接種を実施します。接種は、佐賀県内の広域実施医療機関で受けることができます。接種を希望される方は、ご希望の医療機関に直接、お問い合わせください。

対象 町内在住で、接種日に65歳以上の方

接種回数 1人1回

実施期間 10月1日(金)～12月末日の医療機関の診療日

接種料金 500円

実施医療機関 佐賀県広域実施医療機関

子どもの任意接種費用を一部助成します！

町では、個人の感染予防や重症化防止、集団での感染防止と子育てで家庭の経済的負担の軽減を目的として、町内指定医療機関で受けるインフルエンザ予防接種費用の一部助成を行っています。

なお、高齢者以外のインフルエンザ予防接種は任意接種ですので、接種について法律上の義務はありません。保護者の方が判断し、接種をお願いします。

対象 町内在住の生後6か月～18歳

接種回数 12歳以下の者：2回

13歳以上の者：1回（医師が特に必要と認める場合は2回）

助成内容 接種1回につき2,000円を助成

※接種費用から2,000円が控除されます

実施期間 10月1日(金)～1月31日(月)の医療機関の診療日

接種時に持参するもの 母子健康手帳、健康保険証

実施医療機関 町内指定医療機関（下表のとおり）

医療機関名	住所	電話番号	予約	備考
池田胃腸科外科	小倉 545 番地 55	92-2308	要	
さかい胃腸・内視鏡 内科クリニック	小倉 1059 番地 2	92-1121	不要	※受付時間 (平日) 午前9時～12時、午後3時～4時 (土曜) 午前9時～午後1時30分
つくし整形外科	園部 2765 番地 25	92-7655	要	
中洲医院	宮浦 259 番地 45	81-0061	不要	
なるお内科小児科	けやき台1丁目23番地7	92-4170	要	10月11日～ 予約開始 11月1日～ 接種開始 ※状況によって変更の可能性があります
まえはら耳鼻咽喉科 アレルギー科クリニック	園部 2772 番地 10	81-0733	要	
鹿毛診療所	宮浦 186 番地 65	50-8059	不要	※12歳以上を対象 / 午後4時以降のみ対応

◆町外で子どものインフルエンザ予防接種をされた方も費用を一部助成します

町内指定医療機関以外で接種をされた場合、接種1回につき2,000円の助成を行います。申請方法は、領収書の原本、予防接種の記録がわかるもの（母子健康手帳など）を健康増進課（保健センター）へ持参の上、申請をお願いします。

※ワクチンを2回接種した場合や家族内に対象児が複数いる場合は、助成期間内であれば、1度にまとめて申請可能です。

▽助成期間 **接種期間** 10月1日(金)～1月31日(月)

申請期間 10月1日(金)～3月31日(木)

第2回全国瞬時警報システム

10月6日（水）全国一斉情報伝達試験を実施します

問 総務企画課 防災係 ☎92-7915

地震・津波・武力攻撃などの発生時に備え、次のとおり情報伝達試験を行います。この試験は、全国瞬時警報システム（J-アラート）を用いた試験で、基山町以外の地域でも、試験が行われます。

基山町では、全国瞬時警報システム（J-アラート）から送られてくる国からの緊急情報を、町民の皆様へお伝えするために、防災行政無線の放送による情報伝達試験を実施します。試験放送の実施につきまして、ご理解とご協力をお願いします。

▽ J^{ジェイ}-アラートとは

地震・津波や武力攻撃などの発生時に国から送られてくる緊急情報を、人工衛星などを活用して、瞬時に地方公共団体及び住民に伝達するシステムです。

▽試験実施日時

10月6日（水）午前11時頃

▽試験放送内容

防災行政無線のスピーカーから、
右記の内容が一斉放送されます。

- ① 上りチャイム音
- ② 「これは、J^{ジェイ}-アラートのテストです」
※3回繰り返す
- ③ 「こちらは基山町です。」
- ④ 下りチャイム音

基山町会計年度任用職員（教育支援センター職員）を募集します

申問 教育学習課 学校教育係 ☎92-7980

町では、令和3年11月1日付け採用の会計年度任用職員を募集します。任期は、令和3年11月1日から令和4年3月31日までです。

希望される方は、写真を貼った基山町会計年度任用職員任用申込書又は、市販の履歴書に必要事項を記載の上、教育学習課（役場2階）へ提出してください。（郵送可）

▽勤務内容

小中学生に簡単な学習支援を行う・児童生徒及び保護者との教育相談

▽応募要件

応募にあたって性別・住居要件については不問ですが、未成年者や次のいずれかに該当する人は応募できません。

- ・禁錮以上の刑に処せられ、その執行を終わるまで又はその執行を受けることがなくなるまでの人
- ・基山町職員として懲戒免職の処分を受け、当該処分の日から2年を経過していない人
- ・日本国憲法又はその下に成立した政府を暴力で破壊することを主張する政党その他の団体を結成し、又はこれに加入した人

▽採用方法

申込み後は、書類選考又は面接を行い、任用します。地方公務員法の規定に基づき、採用時はすべて条件付のものとし、採用後1か月を良好な成績で勤務したときに会計年度任用職員として正式採用となります。

▽休日 週休日（原則として土・日曜日）、祝日、年末年始

▽各種保険

任用期間や勤務時間等の一定の条件を満たす場合、健康保険、厚生年金保険、雇用保険の適用があります。町の非常勤職員の公務災害補償制度が適用されます。

▽申込み締切日 10月15日（金）必着

募集職種	募集人員	資格要件	業務内容	勤務時間等	報酬等	勤務先
一般事務	1名	1年以上教育機関に従事したことがある方	教育支援センターに訪れる子どもの対応、学校との連絡調整、保護者対応等	午前9時～午後5時 (うち休憩1時間)	6,740円～6,950円/日	教育学習課 基山町保健センター

～今年度最後の4日間です～ 総合健診（特定健診・がん検診）のお知らせ！

申 問 基山町保健センター ☎92-2045

10月22日（金）、23日（土）、25日（月）、11月11日（木）に保健センターにて総合健診（特定健診・各種がん検診）を行います。今年度、まだ特定健診やがん検診を受診されていない方は、今年度最後の総合健診となりますので、ぜひこの機会に受診ください。

受診を希望される方は、事前に保健センターまでご連絡ください。空いている日時で健診受診日をご案内します。現在予約をしている方で、日時や健診項目の変更が必要な方は、必ず事前に保健センターまでご連絡をお願いします。

※すでにお申し込みの方は、9月中旬に問診票等を郵送しております。

年に一度の健診を安心・安全に実施できるよう、皆様のご理解・ご協力をお願いします。

◆健診当日についてのお願い

新型コロナウイルス感染症等の予防のため、密を避けた体制での実施に努めます。次の内容のご協力をお願いします。

- 事前^に問診票の記入をお願いします。書き方の不明等がありましたら、保健センターへご連絡ください。
- 当日は自宅^で検温を行ってください。発熱や体調不良等がある場合、当日の健診受診はお控えいただき、別日の予約をお願いします。
- 国の定める次の内容に該当する方は、指定された期間を過ぎるまで受診はお控えください。
 - ・新型コロナウイルス感染症又は感染疑いのある方と濃厚接触の可能性があつてから14日以内の方
 - ・厚生労働省等が定める諸外国への渡航歴の有無を問わず、国外から帰国して14日以内の方
- 当日はマスク^{の着用}をお願いします。
- 保健センターのスリッパは使用できませんので、必要な方は室内履きをご持参ください。

◆総合健診で特定健診を受診された方は、抽選でPCR検査の簡易検査を無料で受けられます！

保健センターで実施する総合健診で、特定健診を受診された方のうち、240名の方が抽選でPCR簡易検査を無料で受けることができます。

PCR検査の簡易検査が無料で受けられるかもしれないこの機会に、特定健診を受けてみませんか？

特定健診の予約がお済みでない方は、保健センターまでご連絡ください。

▽対象者：保健センターの総合健診で特定健診を受けられた方（個別健診のみ、各種がん検診のみ、人間ドック、脳ドックのみの方は除く）

▽抽選方法：健診受診後のくじ引きにより240名

▽検査方法：後日、保健センターで検体（唾液）を採取して検査依頼

▽検査日：10月・11月特定健診受診者 → 11月18日（木）
12月8日（水）

※感染症等の状況によっては、変更する場合があります。

▼国保の方はWEB申込みも可能！



▼予約状況（9月2日現在）

期日	予約時間	特定健診	胃がん検診	肺がん検診	期日	予約時間	特定健診	胃がん検診	肺がん検診
10月22日（金）	午前8時	×	△	△	10月25日（月）	午前8時	×	△	△
	午前9時	×	△	×		午前9時	×	△	×
	午前10時	×	○	×		午前10時	×	△	△
	午前11時	×	○	△		午前11時	○	○	○
10月23日（土）	午前8時	×	△	△	11月11日（木）	午前8時	×	△	○
	午前9時	×	○	×		午前9時	×	△	△
	午前10時	×	○	△		午前10時	○	○	○
	午前11時	○	○	○		午前11時	○	○	○

※○：空きあり（10人以上） △：残りわずか（10人未満） ×：空きなし

大腸・前立腺がん検診、肝炎ウイルス検査も予約可能です。

▼ 健(検)診の詳細

基本項目	身長、体重、腹囲、血圧測定、尿検査、医師の診察、血液検査（肝機能・脂質・血糖・HbA1c・尿酸・クレアチニン） ※眼底検査は医師の判断等により実施
------	--

項目	対象者 (年齢はR 4. 3.31時点)	健診項目	金額
特定健診	国民健康保険加入 40～74歳	上記の基本項目、心電図(無料)、貧血検査(無料)、尿蛋白定量(無料)、推定1日食塩摂取量 特定健診を受けられた方で、希望者は「ピロリ菌抗体検査(血液検査)」を500円で受けることができます。(一度受診された方は対象外)	無料
	後期高齢者医療保険加入 75歳以上(当日年齢)	上記の基本項目、血清アルブミン ※心電図・貧血・眼底検査は、医師の判断等により実施	無料
	国民健康保険以外 40歳以上の被保険者(本人) 40歳以上の被扶養者	上記の基本項目 ※心電図・貧血・眼底検査は医師の判断等により実施(医療保険者によっては料金が発生する場合があります) ※職場等で受診が出来る方はそちらで受診をお願いします ※医療保険者から受診券が送付されます。基山町保健センターで受診可能かどうかご確認ください。	6,160円 受診券なし 6,160円 受診券あり 受診券に記載
健康診断	国民健康保険加入 16～39歳	上記の基本項目 ※心電図・貧血・眼底検査は医師の判断等により実施 ※職場等で受診が出来る方はそちらで受診をお願いします。	2,000円
	国民健康保険以外		6,160円
胃がん検診	40歳以上	胃部X線検査(バリウム)	900円
肺がん検診	40歳以上 ※65歳以上の方は結核検診と同時実施	胸部X線検査	200円
		胸部X線検査、 ^{かくたん} 喀痰細胞検査(3日分) ※いつも痰の出る方や長年喫煙している方が対象。「つば」 ^{たん} での検査はできません。事前に送付する容器に3日分の痰を採り、検診当日持参ください。	700円
大腸がん検診	40歳以上	便潜血2日法 ※事前に送付した容器に2日分の便を採り、検診当日持参ください。	500円
前立腺がん検診	50歳以上の男性	血液検査によるPSA測定	500円
肝炎ウイルス検査	40歳以上でこれまでに検査をしたことがない方	血液検査(B型・C型肝炎ウイルス) ※この検査は一生に一度受ければよいといわれています。お申込み後、町で過去の受診状況を確認し、該当される方へ問診票を送付します。	無料

有料広告

あなたの身近なかかりつけ医に

 さかい胃腸内科クリニック

診療時間	月	火	水	木	金	土	日
9:00~12:30	●	●	●	●	●	▲	△
14:30~17:30	●	●	●	●	●	●	△

▲9~14時

胃カメラ

ピロリ菌検査
除菌治療

大腸カメラ

日帰りポリプ切除
(要予約)

 安心 眠った状態での
無痛内視鏡をご提供

■全身エコー(要予約)
■人間ドック ■健康診断

さかい 内視鏡 

 (0942) **92-1121**
基山町小倉1059-2

新たに給付金の受給対象となる方へ 年金生活者支援給付金の請求手続きが必要です

問 年金生活者支援給付金専用ダイヤル ☎0570-05-4092
佐賀年金事務所 ☎0952-31-4191
福祉課 保険年金係 ☎92-7934

年金生活者支援給付金は、公的年金等の収入やその他の所得額が一定基準額以下の年金受給者の生活を支援するために、年金に上乘せして支給されるものです。

▽対象となる方（次の要件をすべて満たしている方）

- 老齢基礎年金を受給している方
 - ・65歳以上
 - ・世帯員全員が住民税非課税
 - ・前年の年金収入額とその他所得額の合計が約88万円以下
- 障害基礎年金・遺族基礎年金を受給している方
 - ・前年の所得額が約472万円以下

▽請求手続き

給付金を受給するためには請求書の提出が必要です。案内や事務手続きは、日本年金機構（年金事務所）が実施します。※昨年に引き続き支給要件を満たす場合、翌年以降の請求手続きは原則不要です。

①新たに年金生活者支援給付金の受給対象となる方

日本年金機構が、8月下旬頃から、請求可能な旨をお知らせする通知を送付しています。同封されているはがき（年金生活者支援給付金請求書）に記入し、なるべく早く日本年金機構に提出してください。

②年金を受給しはじめる方

年金の請求手続きと併せて、請求手続きをしてください。

▽日本年金機構や厚生労働省を装った不審な電話や案内にご注意ください。

制度など詳しく知りたい場合は、給付金専用ダイヤル又は年金事務所へお問合せください。

社会生活基本調査のお知らせ

問 佐賀県統計分析課 調査分析第一担当 ☎0952-25-7184

総務省統計局（佐賀県）では、10月20日現在で社会生活基本調査を実施します。

この調査は、国民生活の実態を明らかにすることを目的として、統計法（国の統計に関する基本的な法律）に基づき実施する、国の重要な統計調査です。調査結果は、ワーク・ライフ・バランスの推進、少子高齢化対策、ボランティア活動の状況の把握など、国や地方公共団体における各種施策の基礎資料として活用されます。

調査をお願いする世帯には、10月上旬から中旬にかけて調査員が伺い、調査書類をお配りします。紙の調査票への記入だけでなく、パソコンやスマートフォン等を使ってインターネットで回答することも可能です。調査の趣旨をご理解いただき、ご回答をお願いします。

司法書士大串法光事務所

相続・遺言・登記
成年後見・法律相談

基山町宮浦155（京町JAスタンド交差点南側）
TEL 0942-92-6722

【月～金】8:30～18:30【土日】電話予約で休日や時間外でもご相談に応じます。

☆相談は無料です。お気軽にお電話、お立ち寄りください☆

大規模な土地取引には届出が必要です！ 10月は土地月間です

問 佐賀県 土地対策課 ☎0952-25-7034 定住促進課 ☎92-7920

一定面積以上（別表）の土地取引をした場合には、国土利用計画法により、契約締結日も含め2週間以内に、買主が土地の利用目的及び取引価格等を届け出なければなりません。県では、その利用目的が公表されている土地利用に関する計画に適合しているかなどを審査し、場合によっては利用目的の変更を勧告することがあります。

届出をしなかったり、偽りの届出をしたりとすると罰則が科せられることがあります。

詳しい手続きについては、佐賀県土地対策課または基山町定住促進課にお尋ねください。

▽届出義務者 買主

▽届出の時期 契約締結日も含め2週間以内

▽届出先 土地の所在する市町村

▽罰則 6か月以下の懲役又は100万円以下の罰金

(別表)

市街化区域	2,000㎡
市街化区域以外の都市計画区域	5,000㎡

頑張る事業者等を応援する補助金の公募をします 令和3年度 第2回基山町産業の振興に寄与する団体等に対する補助金について

問 産業振興課 ☎92-7945

本補助金は、自らの利益の拡大により基山町産業の振興を図り、もって地域社会に貢献すると認めた産業団体等に対し、予算の範囲内において補助金を交付するもので、事業者自らの発案による事業を支援し、基山町の産業振興を図る目的で実施します。

▽公募期間 10月1日(金)～10月22日(金)

▽事業実施期間 交付決定日～令和4年3月31日(木)

▽事業区分・対象要件・補助概要

事業区分	対象要件	申請要件
A事業	自ら生産性の向上を図り収益の拡大を行う事業	<ul style="list-style-type: none"> 補助対象者は、事業者、団体、任意の団体（3以上の連名）、認定農業者若しくは認定農業者になろうとする者又は農地所有適格法人のいずれかです。 補助事業者は、町内に事業所等を有する者としします。 事業の申請後、基山町産業振興補助金審査委員会で審査及び審議され、補助対象の可否が認定されます。 予算の範囲内において補助金を交付します。 申請のあった事業について、国又は県に対象となる補助事業があるときは、補助の対象となりません。 事業申請には要件等があります。詳しくは、担当課までお問合せください。 令和4年3月31日までに、事業を完了し実績報告書が提出できること。（補助金が概算払で支払われた場合は、翌年度の4月30日）
B事業	販わいの創出や新たな特産品等の開発に寄与する事業であって、公益性が高いと認めた事業	
C事業	認定農業者等が単独で取り組む新規作物等の導入又は3割以上の規模拡大を行うために係る経費で、事業の継続性が高いと認めた事業	

▽補助金額等、補助率

事業区分	補助金額等		補助率
A事業	事業費の下限	30万円	事業者 1/3 以内、団体及び任意団体 1/2 以内
B事業	補助金額の上限	100万円	
C事業	事業費の下限	10万円	認定農業者等 2/3 以内
	補助金額の上限	200万円	

※補助金交付要綱や申請書の様式等は産業振興課にあります。また、町ホームページからもダウンロードできます。

新型コロナウイルス感染症の影響でお困りの方へ

国民健康保険・後期高齢者医療保険傷病手当金を支給します

問 福祉課 保険年金係 ☎92-7934
佐賀県後期高齢者医療広域連合 ☎0952-64-8476

国民健康保険・後期高齢者医療保険の被保険者の方で被用者（給与の支払いを受けている方）が、新型コロナウイルス感染症に感染したとき、又は発熱等の症状があり感染が疑われるときに、療養のために労務に服することができない場合に、傷病手当金を支給します。

【対象者】 次の条件をすべて満たす方が対象です。

- ・国民健康保険・後期高齢者医療保険の被保険者の方で被用者（給与の支払いを受けている方）
- ・新型コロナウイルス感染症に感染した方、又は発熱等の症状があり感染が疑われる方で、療養のために労務に服することができない方
- ・給与の支払いを受けられないか、一部減額されて支払われている方

【支給対象期間】

労務に服することができなくなった日から起算して3日を経過した日（4日目）から労務に服することができない期間のうち、就労を予定していた日

【支給額】

（直近の継続した3か月間の給与収入の合計額 ÷ 就労日数） × 2/3 × 支給対象日数

※給与等の全部又は一部を受けることができる場合は、支給額を調整又は不支給となる場合があります。

【適用期間】 ※期間が延長になりました。

令和2年1月1日から令和3年12月31日まで（入院等が継続する場合は、最長1年6か月まで）

【申請方法】

申請書、事業主からの証明書、医療機関からの証明書（受診しなかった場合は不要）等

※事前に電話でお問い合わせください。

住宅用火災警報器の設置について

問 総務企画課 防災係 ☎92-7915

町では、住宅用火災警報器の設置を推進するため、一般社団法人全国消防機器協会が実施する住警器等（住宅用火災警報器、住宅用消火器、防災品）の配付モデル事業の採択を受けました。

9月から、鳥栖・三養基地区消防事務組合、基山町民生委員児童委員の皆さまの協力をいただき、高齢者のみの世帯の中から選定し、設置しております。

住宅用火災警報器は、法律により、すべての住宅に設置が義務づけられています。

また、一般的には電池で動いており、その電池の寿命の目安は約10年とされています。定期的な作動確認をお願いいたします。

▽住宅用火災警報器の設置場所

台所、居室と様々ですが、近年の住宅火災による死者の発生状況を経過別にみると、逃げ遅れが最も多く全体の約6割を占めています。このため必要最小限で効果の高いと考えられる場所として、寝室に設置することとなっています。

また、2階に寝室がある場合は階段部分にも設置が必要です。これは、階段部分が火災による煙の集まりやすい場所であるとともに、2階で就寝している方にとっては、ほとんどの場合唯一の避難経路となるからです。

▽住宅用火災警報器の購入方法

ホームセンター、電気店等、各店舗にお問い合わせください。

※家庭訪問して住宅用火災警報器を高額な価格で販売する等の事件が、全国で起きております。

十分にご注意ください。



2021 ふ・れ・あ・いフェスタ「基山美術館」の出展作品（絵画）募集

申問 まちづくり課 協働推進係 ☎92-7935 ✉kyodosuishin-2@town.kiyama.lg.jp

町では、12月に開催されるふ・れ・あ・いフェスタで、町民の皆様の絵画作品を展示させていただき、町の文化芸術の振興を図ることを目的に「基山美術館」を開催いたします。町民の皆様の絵画作品のご応募をお待ちしております。なお、出展料は無料です。

▽**展示日時** 12月10日（金）～12月12日（日）午前10時～午後7時
※最終日の12月12日は、午後3時まで

▽**会場** 基山町総合体育館 アリーナ

▽**申込資格** 基山町内在住者（中学生以上）及び町内の企業、学校に通勤・通学している個人又は、グループで、会場への搬入と搬出を自ら行うことが出来る者

▽**出品規格等**

【ジャンル】 絵画（平面的に制作された作品であること）

例）日本画、油彩画、パステル画、アクリル画、水彩画、鉛筆画、版画、水墨画 他

【テーマ】 特に定めません。ただし、作品は本人が制作したものに限りません。

【出展サイズ】 170×110cm 以内

- ・作品本体の大きさは、上記サイズに収まる範囲内であれば問いません。
- ・額装又は、枠張とし、必ずつり紐付きとします。
- ・額装する場合は、ガラス入りの額縁は不可（アクリル板は可）とします。



▽**出品点数** 1人1点まで

▽**搬入** 12月9日（木）午後3時～5時

▽**搬出** 12月13日（月）午前9時～12時

▽**申込方法** 申込書に必要事項を記入の上、持参、郵送、Eメールでお申し込みください。
申込書は、まちづくり課で配布している他、町のホームページでもダウンロードできます。

▽**締切日** 10月22日（金）必着

- ◆**留意事項**
- ・会場は、原則写真撮影を可とします。
 - ・主催者が広報や宣伝のために出展作品の写真等を使用する場合があります。
 - ・新型コロナウイルス感染拡大の状況をみて急遽中止となる可能性もあります。
- また、その場合に発生した一切の損失の補填は行わないこととします。

令和3年度 基山町主催スポーツ教室 きやまスロージョギング®教室 第2クール参加者募集

申問 まちづくり課 文化・スポーツ係 ☎92-7935

スロージョギング®を通して楽しく運動し、体力アップ&シェイプアップ!生活習慣病にならない健康な体を作りませんか?※スロージョギング®とは、歩く速度と変わらない速さでゆっくり走ります。ジョギングよりも足腰への負担が少なく健康づくりやダイエット効果も期待できると言われております。

▽**内容** 毎週2回、多目的運動場の周回コースを各自体力に合わせて、楽しくお喋りしながらスロージョギング®で走ります。※当教室は健康ポイント事業です。参加毎10ポイント付与!きのくにカードポイントに交換できます!

▽**日時** 10月13日（水）～12月22日（水）の毎週月・水曜日の計20回
午後4時～5時（雨天時は総合体育館で開催します。）

▽**集合場所** 基山総合公園多目的グラウンド 南側入口付近

▽**参加費** 無料

▽**対象者** 小学生以上の方（通院中の方は、主治医の許可を得たうえでご参加ください。）

▽**定員** 先着60名程度

▽**指導** スロージョギング協会

▽**申込方法** 役場2階まちづくり課で申し込みいただくか、電話で申し込みください。

※電話で申し込みの場合は、「氏名・生年月日・住所・連絡先」をお伝えください。後日、日程表等を郵送いたします。

金	土
<p>4 7 12 16 通いの場</p> <p>11 マナビバ</p> <p>福折り紙サークル</p> <p>憩きやま元気サークル</p> <p>鳥栖地区中学校駅伝競走大会</p> <p>基山郵便局速達郵便料金の引き下げ等の一部サービス変更</p> <p>消費生活相談</p> <p>農業委員会</p> <p style="text-align: right;">1</p>	<p>2 福寿クラブ地域美化活動</p> <p>福寿クラブグラウンドゴルフ練習日</p> <p>3 シニアクラブ児童公園清掃活動</p> <p>7 卓球広場・みどりの日</p> <p>14 きらら会「月例会議」</p> <p>基保 運動会</p> <p>憩あそび場</p> <p>基山郵便局土曜日配達休止</p> <p>けやき台4区合同役員会</p> <p style="text-align: right;">2</p>
<p>4 7 12 16 通いの場</p> <p>6 サロン</p> <p>11 マナビバ</p> <p>福おもちゃ図書館</p> <p>憩きやま元気サークル</p> <p>消費生活相談</p> <p style="text-align: right;">8</p>	<p>2 福寿クラブグラウンドゴルフ練習日</p> <p>7 卓球広場</p> <p>14 さくらねこを考える会</p> <p>見幼 運動会</p> <p>パティ 第3回運動会</p> <p>憩クラフトサークル・シニアクッキング</p> <p>子どもの居場所づくり教室</p> <p>けやき台4区合同区長懇談会</p> <p>役場土曜開庁日(8:30~12:00)</p> <p style="text-align: right;">9</p>
<p>4 7 12 16 通いの場</p> <p>1 亀の子サークル</p> <p>11 マナビバ</p> <p>社 多世代交流サロン(1区)・ふれあい演奏会</p> <p>憩きやま元気サークル</p> <p>消費生活相談</p> <p>防災の日</p> <p>消防団各部団長巡視</p> <p style="text-align: right;">15</p>	<p>2 福寿クラブグラウンドゴルフ練習日</p> <p>7 卓球広場</p> <p>憩 親子リトミック・クラフトサークル・認知症予防カフェ</p> <p style="text-align: right;">16</p>
<p>4 7 12 16 通いの場</p> <p>5 運営委員会</p> <p>11 マナビバ</p> <p>福おもちゃ図書館</p> <p>憩きやま元気サークル</p> <p>消費生活相談</p> <p style="text-align: right;">22</p>	<p>1 2 7 8 10 12 15 17 運営委員会</p> <p>2 福寿クラブグラウンドゴルフ練習日</p> <p>7 卓球広場</p> <p>東館 中学・高校第2回オープンスクール</p> <p>憩クラフトサークル・シニアクッキング</p> <p>子どもの居場所づくり教室</p> <p>竹あかりナイト in 図書館</p> <p style="text-align: right;">23</p>
<p>4 7 12 16 通いの場</p> <p>11 マナビバ</p> <p>憩きやま元気サークル</p> <p>消費生活相談</p> <p>消防団定例部長会</p> <p style="text-align: right;">29</p>	<p>2 福寿クラブグラウンドゴルフ練習日</p> <p>7 卓球広場</p> <p>14 運営委員会</p> <p>15 自慢展</p> <p>基中 文化発表会</p> <p>憩クラフトサークル</p> <p style="text-align: right;">30</p>

今月の納付・納税	町営住宅の空室状況
<p>◆ 納期限：11月1日(月)</p> <ul style="list-style-type: none"> ・国民健康保険税【第5期】 ・町民税(普通徴収)【第3期】 ・後期高齢者医療保険料【第4期】 <p>※便利な口座振替をご利用ください。</p>	<ul style="list-style-type: none"> ・本桜団地…22室(即入居可：1室) ・割田団地…0室 

ごみ減量速報(月間)

1人当たりのごみ排出量  資源物の回収量 
- 可燃・不燃・粗大ごみ - - 皆さんの協力で集まった資源物 -

R3 8月	前年同月比	R3 8月	前年同月比
18.38kg	+0.83kg	58.45t	-11.77t

相談目一覧

人権行政相談 <small>差別や虐待などの人権問題、国などの行政問題に関する相談</small>			
とき	10月21日(木) 午後1時~4時		
ところ	町民会館2階会議室A		
問	総務企画課 文書法令係 ☎92-2188		
消費生活相談 <small>契約トラブルや商品の事故などに関する相談</small>			
とき	ところ	予約・問合せ先	
10月1・8・15日(金)	午前9時30分~午後3時30分	役場2階203会議室	住民課 暮らしの安心・安全係 ☎85-8171
10月22・29日(金)	※正午~午後1時を除く	役場1階101会議室	☎85-8171
※お急ぎの場合は佐賀県消費生活センター(☎0952-24-0999)まで			
心配ごと相談 <small>日常生活での色々な悩みごと</small>			
とき	10月6・13・27日(水) 午前9時~12時		
ところ	福祉交流館 (予約) 問 社会福祉協議会 ☎92-3311		
法律相談 <small>法律問題に関する相談(定員7名)</small>			
とき	10月20日(水) 午後1時30分~4時30分		
ところ	福祉交流館		
予約 問	社会福祉協議会 ☎92-3311 ※予約要		
言語相談 <small>子どもの言語や発達に関する相談</small>			
とき	ところ	予約・問合せ先(要予約)	
10月7日(木) 午前10時~12時	市児童センター	☎85-3616	
10月14日(木) 午前10時~12時	子育て支援センター「ありがとう」	☎82-7755	
随時(平日のみ) 午前9時~午後5時	若楠療育園	☎83-1228(社会福祉法人若楠)	
心理相談 <small>子育ての悩み、子どもの療育に関する相談</small>			
とき	随時(平日のみ) 午前9時~午後5時		
ところ	若楠療育園 (予約) 問 社会福祉法人若楠 ☎83-1228		
障がい児者相談 <small>障がい児者に対する制度などの相談</small>			
とき	10月12・26日(火) 午前9時30分~12時		
ところ	福祉交流館		
予約 問	総合相談支援センターキャッチ ☎87-8956		
介護相談 <small>高齢者の介護に関する相談</small>			
とき	10月7・21日(木) 午前10時~11時30分		
ところ	役場1階101相談室		
予約 問	基山地区地域包括支援センター ☎81-7039		
年金相談 <small>年金の受給や手続に関する相談</small>			
とき	ところ	予約・問合せ先	
10月12日(火) 午前10時~午後3時	役場2階203会議室	佐賀年金事務所	
10月26日(火) 午後3時	役場1階101会議室	☎0952-33-6360	
※相談日の前日までに佐賀年金事務所への予約をお願いします。			
ミドルシニア就労相談 <small>ミドルシニアの就労を応援する相談</small>			
とき	10月13日(水) 午前10時~午後3時		
ところ	役場1階ミドルシニア相談コーナー(基山町無料職業紹介所横)		
問	産業振興課 ミドルシニア相談コーナー ☎85-8015		

子どもの健康だより

内容(対象)	とき
4か月児健診 (令和3年6月生)	10月20日(水) 午後12時45分~1時受付
1歳6か月児健診 (令和2年2・3月生)	10月12日(火) 午後1時~1時20分受付
2歳児歯科健診 (平成31年2・3月生)	10月28日(木) 午後1時~1時20分受付
ぽっぽの会 (1歳未満の赤ちゃんとも母親(家族))	10月5日(火)、26日(火) 午前10時~12時
パンピの会 (1歳~未就園児とも母親(家族))	10月19日(火) 午前10時~12時

※新型コロナウイルス感染症拡大防止のため、ご案内している行事・相談日等が中止又は延期となる場合があります。

日	月	火	水	木
<p>《凡例》</p> <p>基小 基山小学校 議 基山町議会 若小 若基小学校 図 基山町立図書館 基中 基山中学校 福 福祉交流館 東館 東明館学園 社 社会福祉協議会 基保 基山保育園 食改 食生活改善推進協議会 た園 たんぽぽこども園 憩 多世代交流センター憩の家 見幼 見真幼稚園 子 子育て交流広場 パティ パティこども園 ライオン ライオンズクラブ ①～⑱ ①～⑱区</p>				
<h1>10月</h1> <h2>カレンダー</h2>				
<p>① クラブカップソフトボール大会 ⑤ 河川草焼き けやき台4区合同朝市</p> <p style="text-align: center; font-size: 2em;">3</p>	<p>⑨ すみれ会・マナビバ 東館 高校 中間考査(～7日) 食改 研修会 憩 気功 子 てあそび DAY</p> <p style="text-align: center; font-size: 2em;">4</p>	<p>⑦ 卓球広場 議 全員協議会 社 高齢者お祝い訪問 憩 レクリエーション・ リフォーム教室 消防団定例部長会</p> <p style="text-align: center; font-size: 2em;">5</p>	<p>③⑤⑨⑱ 通いの場 ① 宝満クラブグラウンドゴルフ 福 きやまん農園・脳トレタイム 社 心配ごと相談 子 ぴよぴよ広場</p> <p style="text-align: center; font-size: 2em;">6</p>	<p>⑩⑬ 通いの場 ⑩ マナビバ 基中 新入学説明会 子 わくわくタイム ライオン ライオンズパーク等 清掃活動 地域包括介護相談</p> <p style="text-align: center; font-size: 2em;">7</p>
<p>⑩ 公民館清掃・公園清掃・防炎 部委員会・消火器点検の日 けやき台4区合同朝市</p> <p style="text-align: center; font-size: 2em;">10</p>	<p>⑨ マナビバ 憩 編み物サークル・知って 得するミニ講座</p> <p style="text-align: center; font-size: 2em;">11</p>	<p>⑦ 卓球広場 ⑬ さくら会 ⑯ 自主防災会 社 多世代交流サロン(3区) 憩 チクチク工房 役場開庁時間延長日(～19:00) 年金相談 補導員会</p> <p style="text-align: center; font-size: 2em;">12</p>	<p>③⑤⑨⑱ 通いの場 ① 宝満クラブグラウンドゴルフ ⑧ 公民館開放日 ⑫ サロン集まろう会 ⑮ いきいきサロン ⑯ トーククラブ定例会 基小 授業参観 若小 修学旅行(～14日) 福 きやまん農園 社 多世代交流サロン(16区)・ 心配ごと相談 子 こっこ広場</p> <p style="text-align: center; font-size: 2em;">13</p>	<p>⑩⑬ 通いの場 ⑩ マナビバ 東館 中学・高校防災訓練 基保 秋の遠足 福 立ち寄りサロン 社 生活支援サポーター養成講座 憩 ふまねっと運動 子 ほっとママ 民生委員・児童委員協議会</p> <p style="text-align: center; font-size: 2em;">14</p>
<p>①② 園部くんち(神事のみ) ⑤ 伊勢山神社秋の祭典 ⑨ グラウンドゴルフ大会 ⑯ 自主防災会 憩 おとこの料理教室 けやき台4区合同朝市</p> <p style="text-align: center; font-size: 2em;">17</p>	<p>⑨ マナビバ 憩 手芸サークル(～22日)・ 気功 子 てあそび DAY</p> <p style="text-align: center; font-size: 2em;">18</p>	<p>⑦ 卓球広場 社 多世代交流サロン(6区) 憩 リフォーム教室 子育て世代就活応援セミナー</p> <p style="text-align: center; font-size: 2em;">19</p>	<p>③⑤⑨⑱ 通いの場 ① 宝満クラブグラウンドゴルフ ⑭ きらら会「のぞみの日」 ⑰ 自主防災会幹事会 福 きやまん農園 社 サロン対抗グラウンドゴ ルフ大会・朗読ポランテ ィア入門講座・法律相談 子 ぴよぴよ広場 地域包括介護者教室</p> <p style="text-align: center; font-size: 2em;">20</p>	<p>⑩⑬ 通いの場 ⑩ マナビバ ⑬ 部長会 基小 修学旅行(～22日) 子 わくわくタイム 団体長連絡会 安全な町づくり推進協議会 地域包括介護相談 人権行政相談</p> <p style="text-align: center; font-size: 2em;">21</p>
<p>④⑥ 運営委員会 ③ シニアクラブグラウンドゴルフ大会 ⑭ 公民館清掃 憩 おとこの料理教室 けやき台4区合同朝市</p> <p style="text-align: center; font-size: 2em;">24</p>	<p>③⑨⑱ 運営委員会 ⑨ マナビバ ⑰ 悠友クラブ介護教室 社 多世代交流サロン(5区) 憩 編み物サークル・脳ト レ・健康相談</p> <p style="text-align: center; font-size: 2em;">25</p>	<p>⑦ 卓球広場 憩 チクチク工房・音楽あそび・ 認知症予防カフェ 年金相談</p> <p style="text-align: center; font-size: 2em;">26</p>	<p>③⑤⑨⑱ 通いの場 ① 宝満クラブグラウンドゴルフ ⑧ 公民館開放日 ⑯ トーククラブ定例会 福 きやまん農園 社 多世代交流サロン(4区)・ 生活支援サポーター養成 講座②・心配ごと相談 子 ぴよぴよ広場・こっこ 運動会</p> <p style="text-align: center; font-size: 2em;">27</p>	<p>⑩⑬ 通いの場 ⑬⑯ 運営委員会 ⑩ マナビバ・サロンげんき会 若小 授業参観 憩 折り紙サークル 子 ほっとママ</p> <p style="text-align: center; font-size: 2em;">28</p>
<p>⑦ グラウンドゴルフ愛好会秋の大会 ⑪ 街路樹剪定 けやき台4区合同朝市 ウォークラリー きやまづくり大学5時間目</p> <p style="text-align: center; font-size: 2em;">31</p>				

基山町民ひとりひとりの個性が輝くまちづくり

～第2次基山町男女共同参画推進プラン～

問 まちづくり課 協働推進係 ☎92-7935

◇仕事と家庭・地域生活が両立する環境づくり（推進プランの基本課題⑦）

令和2年度に実施した「一般対象意識調査」によると、職場において男女の地位が不平等であると感じている人は、男女ともに半数以上にのぼっています。「男性の方が優遇」「どちらかといえば男性の方が優遇」と答えた「男性優遇派」は、女性は約74%、男性は約64%となっており、男女の意識の差が存在します。また、職場での男女格差については「賃金に格差がある」「昇進における差別がある」「重責の仕事は男性に任せるようにと上司が決める」「女性は男性の補助的な業務しかできない」との意見が多数ありました。地域での男女格差については、「育児・家事・掃除は女性がするもの」「女性の意見と男性の意見では男性の方が尊重される」「子どもの体調が悪いときは母親が休むと思われる」との意見が多数あり固定的な性別役割分担意識やアンコンシャス・バイアス（無意識の偏見や思い込み）が大きな障壁になっており、固定観念を生じさせない男女双方の意識改革が必要です。

【時間あたり所定内賃金格差】
（男性一般労働者 = 100）とした場合

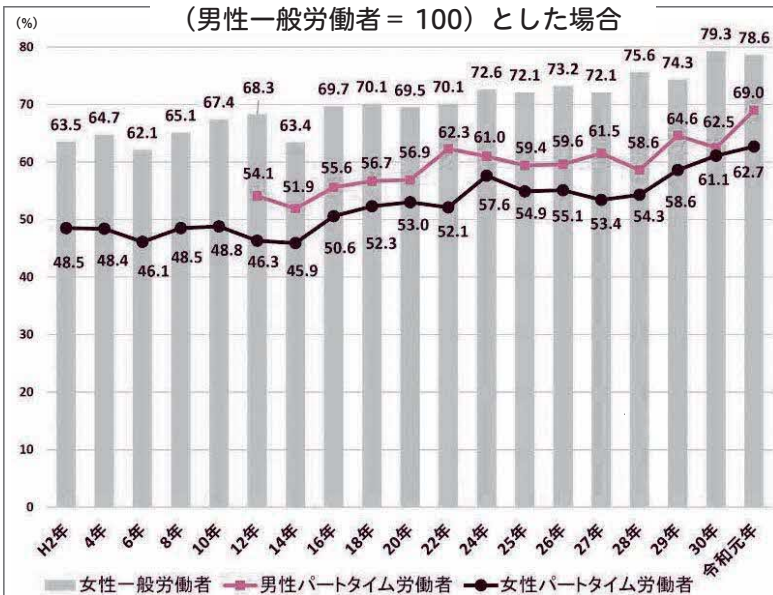

（第2次プランより引用）

▲所定内給与を1時間当たりの額で比較すると、令和元年度は、男性一般労働者を100%とした場合、女性一般労働者（78.6%）・男性パートタイム労働者（69.0%）・女性パートタイム労働者（62.7%）となっています。

【資料：厚生労働省「賃金構造基本統計調査」】

▼女性が職業を持つことについて

ずっと持っている方がよい	47.4%
子どもができたら職業を中断（退職）し、子どもに手がからなくなつて再び持つ方がよい	39.5%
結婚するまでは職業を持ち、あとは持たない方がよい	2.4%
子どもができるまで職業を持ち、あとは持たない方がよい	1.3%
職業を持たない方がよい	0.5%
その他・無回答	8.9%

▼男性が育児休業を取得することについて

男性も取得すべき	60.9%
2, 3日ならいいが、長期取得はすべきではない	16.9%
男性が取得することには違和感がある	10.4%
業務への影響などを考えると、取得すべきではない	3.7%
その他・無回答	8.1%

「令和2年度町民一般意識調査」より引用

私らしく生きる



オレンジクラブ基山代表
ガンバルーン体操指導士
認知症キャラバンメイト
介護予防サポーター
木脇 博子 さん

私は、現役の訪問介護員（ホームヘルパー）の仕事をしなが、鳥栖地区広域の介護保険運営協議会で基山地区の住民代表として会議にも参加させていただいております。また、「認知症予防の為に何かしなければ」という思いがきっかけで出会ったオレンジカフェは、運営を通して、沢山の人が繋がる大切さを実感しています。そんな私も、遠距離で一人暮らしの母に毎朝電話をかけて無事を確認する娘であり、母親、ばあば、妻と幾つもの顔を持ちながら、毎日をご過ごしています。その全てが自分らしく充実していることに感謝しています。

今年でオレンジカフェは町内5か所となりました。「また来なくなる場」の提供を心掛けて「皆で参加、皆で運営」を合言葉に頑張っています。

◆町民の方へ一言 物忘れや認知症があっても住み慣れた場所で住み続けられ、だれもが就労出来る基山町になるよう皆で支え合ひましょう。

生ごみダイエットを始めませんか？

ダンボールコンポスト講習会参加者募集

申問 まちづくり課 生活環境係 ☎92-7941

ダンボールコンポストを利用して、家庭用生ごみでの堆肥作りを体験してみませんか？

可燃ごみには水分が約50%含まれています。この大半が生ごみによる水分です。ダンボールコンポストは電気代もかからず手軽に始められ、環境負荷もありません。また、庭のないアパートのベランダでも利用可能です。

講習会では、ダンボールコンポストの作成と管理の仕方を体験していただき、作成したダンボールコンポストは、お持ち帰りいただきます。

▽日時 10月20日(水) 午後1時30分から2時間程度 ▽申込み締切日 10月15日(金) まで
 ▽場所 基山町民会館 小ホール ▽参加費 材料代 1,500円
 ▽募集人数 20名(定員になり次第締め切ります。)

▽来場時の注意

※マスクの着用をお願いします。熱がある方、体調不良の方のご来場はできません。
 ※コロナウイルス感染防止のため、予告なしに中止することがあります。



林業研修会の参加者を募集します

申 産業振興課 農林業振興係 ☎92-7945 問 基山町林業研究会 ☎090-4390-9041 (末次)

町では、「森林環境譲与税」を活用し、次世代の森林づくりを担う人材の確保及び育成のための研修会を開催します。森林は、国土の保全、水源の涵養、地球温暖化の防止などの働きを発揮し地域に様々な恩恵を与えています。しかし、適切な手入れ(間伐等)を実施しなければ、その機能が低下していくことから、適時適切な手入れが必要です。

整備をしようと思っても仕方が解らない、1人では何もできない、森林に興味がある方、林業技術を身に着けたい方の参加者を募集します。

▽開催日時 11月21日(日)・12月19日(日)・令和4年1月16日(日) 午前9時~午後4時
 ▽事業内容 【1日目】 山林の手入れの仕方(下草刈り等)・チェーンソーの操作等
 【2日目】 伐倒方向と安全確保・間伐本数の算出等
 【3日目】 造林、牽引と搬出等

▽講師 林業試験場普及指導課・東部農林事務所林務課

▽受講料 無料

▽持ってくるもの チェーンソー、ヘルメット、整備道具一式、チャップス保護パンツ
 (持っていない方には貸し出します。) 作業のできる服装、作業用手袋、昼食、飲み物

▽募集人数 25名

▽応募締切 10月29日(金)



シニアのためのスマホ教室参加者募集

申問 特定非営利活動法人シニア情報生活アドバイザー佐賀 ☎080-8582-2946 (久野)

スマートフォンを購入したが、使い方が分からない方、持っているのに使いこなせていない方、そろそろスマホにしようかなと思われている方に基本的な操作内容や便利なアプリの使い方をお教えます。ぜひこの機会にご参加ください。参加費は無料で、いずれも福祉交流館で開催します。



(1) スマホ講習

▽対象者 ・スマホをこれから購入しようと思っている方
 ・活用方法を知りたい方
 ・3日間参加できる方

※スマホは主催者で用意しています。

▽開催日 11月20日(土)・27日(土)・12月4日(土)

▽時間 午後1時30分~3時30分

▽募集定員 20名(申込み順)

(2) スマホ、パソコン困りごと相談会

▽対象者 スマホ、パソコン、タブレットの使い方にお困りの方
 ※相談したい機種(スマホ、パソコン、タブレット)をご持参ください。

▽開催日 12月18日(土)

▽時間 午前10時~12時、午後1時30分~3時30分

▽募集定員 20名(申込み順)

お知らせ

後期高齢者医療保険 かかりつけ薬剤師・薬局に関するお知らせ

問 一般社団法人 佐賀県薬剤師会 ☎0952-23-8931 佐賀県後期高齢者医療広域連合 ☎0952-64-8476

薬や健康について、なんでも気軽に相談できる馴染みの薬剤師や薬局『かかりつけ薬剤師・薬局』を決めていますか？

▽『かかりつけ薬剤師・薬局』を決めておく

あなたが使用する薬を、ひとつの薬局でいつも同じ薬剤師が管理することができます。

複数の医療機関から同じ薬が出されることを防ぎ、注意を要する飲み合わせのチェックをすることができます。

また、飲み残しや副作用の確認も行います。

▽『かかりつけ薬剤師・薬局』で健康相談も

「サプリや市販薬と、今飲んでいる薬や治療中の病気と問題がないか心配」「健康診断の結果の見方が分からない」そのような相談もできます。

▽『かかりつけ薬局』に私が飲んでいる薬は置いているの？

薬の在庫がなくても、ほとんどの薬は数日中に取り寄せることができます。また、飲まれている薬を事前に伝えておくことで、次の受診日までに薬を揃えておくことができます。

▽「お薬手帳」が『かかりつけ薬局』と医療機関との橋渡しに

医療機関や他の薬局との円滑な連絡が行えるように、「お薬手帳」に『かかりつけ薬局』の名称と電話番号を記入しておきましょう。

お知らせ

「オストメイトの体験談」 講演会について

申 問 日本オストミー協会佐賀県支部 ☎080-1721-0906

人工肛門・人工膀胱を造設して、ストーマ装具の悩みや外出の不安などはありませんか？日本オストミー協会佐賀県支部では、本部役員で、当支部幹事もされている中嶋 巧さんによる「オストメイトの体験談」講演会を開催いたします。参加費は無料で、オストメイトの方々及びご家族はもちろん、一般の方も大歓迎です。皆様のご参加をお待ちしております。（事前申込みが必要です）

※講演会終了後には、「おしゃべり交流会&相談会」の開催も予定しております。（60分）

▽日 時 10月16日（土）午後1時30分～3時30分

▽定 員 20名

▽場 所 鳥栖市社会福祉会館2階 集会室1

（鳥栖市元町1228-1）※鳥栖市会場

▽申込み 公益社団法人 日本オストミー協会佐賀県支部

☎080-1721-0906

10月は里親月間です

佐賀県ではさまざまな事情により家庭で暮らせない子どもが約300人います。

「里親」とは、そんな子どもを一定期間、家庭に迎え入れ、愛情を注ぎながら育てていただく方のことです。



▼まずはお問合せください

児童養護施設 洗心寮

（基山町宮浦823-2）

☎0942-92-2818

洗心寮 里親制度

検索

マツダペイントはあなたの財産を塗装で守ります!

口のうまい営業マンはいませんか、腕のいい経験豊富な職人が揃っております!

お家をお持ちの方、マンション・アパートを貸し出しているオーナー様

汚れを目立たせない為だけではなく、**建物の劣化を防ぐ**ため、**塗装で保護**をしましょう!

お任せ下さい!

塗装工事 **外壁塗装** **屋根塗装**

無料 建物の現況確認 お見積もり 出張費

まずはお気軽にご相談を!

MP (株)マツダペイント

〒839-0801 久留米市宮ノ降2丁目2-10

☎0120-27-1116

☎0942-30-5891

営業時間: 10時-19時
定休日: 日曜日

Q マツダペイント 「リフォーム評価ナビ」で詳細をご頂戴します▶

有料広告

お知らせ 犬のしつけとマナー教室を開催します

申 問 まちづくり課 生活環境係 ☎92-7941

犬のしつけとは、犬が人間社会で生活するために必要最低限のルールを教えることですが、飼い主のマナーやしつけが原因となっている苦情が年々増えています。犬が好きな人、嫌いな人がお互いに快適な生活ができるよう、犬のしつけとマナーについて考えてみませんか。受講は無料です。

▽日時 10月24日(日) 午前9時30分～11時30分

▽講師 ドッグトレーナー 吉田 博幸氏

▽場所 基山町保健センター西側 ※雨天決行

▽対象 町に登録し狂犬病予防接種が済んでいる飼い犬及びその飼い主

▽内容 ①講話(犬を飼うための心得、しつけ方) ②実技(犬への接し方、散歩の仕方など)

※②は飼い犬との参加です。ドッグフード等のおやつをご持参ください。(先着10組)

※新型コロナウイルス感染予防のため、マスク着用でご参加をお願いします。



▽締切日 10月20日(水)

▽申込み先 まちづくり課 生活環境係 ☎92-7941

お知らせ 野菜などに適した発酵肥料「三神豊作」好評発売中

問 三神地区環境事務組合事務局 ☎0952-34-6555

三神地区汚泥再生処理センターでは、野菜などの栽培に適した有機入り肥料「三神豊作」を販売しています。「三神豊作」は、発酵した有機入り肥料ですので速効性があり、利用者からは、野菜、花がよく育つ、大きく育つと好評を得ております。ぜひご利用ください。

なお、学校教育、社会教育又は社会福祉に関する事業を行うことを目的とした団体が、当該事業に用いる場合は、肥料代金の免除制度があります。

◆肥料の種類 汚泥発酵肥料

◆価格 15kg入り 75円

◆販売日 毎週木曜日 午前9時～12時・午後1時～4時

◆販売場所 三神地区環境事務組合事務局(神崎市千代田町柳島1290番地)

▽問合せ 三神地区環境事務組合事務局 ☎0952-34-6555 [HP https://www.sanshin-kankyo.jp](https://www.sanshin-kankyo.jp)



第6回子育て世代就活応援セミナー 「知って役立つ労働法」を開催します

申 問 基山町無料職業紹介所 ☎85-8463



基山町無料職業紹介所とジョブカフェSAGAの共催で、子育て世代就活応援セミナーを開催しています。毎回テーマを変え、就活に役立つ内容を取り上げます。1回でも続けてでも参加できますので、カフェ気分でお気軽に就活を始めてみませんか?

▽開催日時 10月19日(火) 午後2時～

▽費用 無料

▽開催場所 基山っ子みらい館 交流スペース

▽講師 ジョブカフェSAGA キャリアアドバイザー

▽内容 「知って役立つ労働法」

有料広告

食品リサイクルから生まれた
有機肥料
バイグリーン

期間限定半額セール! 広告
(期間 9/1 ~ 10/30)
15Kg/袋 通常 310円が、
150円! (税込)

お一人様 20袋まで
5袋以上ご購入で、「オリジナルエコバッグ」プレゼント!!

や (有)鳥栖環境開発総合センター
鳥栖市轟木町 929-2 TEL 0942-83-4594

営業 平日 8時～17時
時間 土曜 8時～12時

お知らせ

～個人農業者のみなさま～

農業経営収入保険の申込期限は11月末までです

収入保険制度は、自然災害や価格低下だけでなく、新型コロナウイルス感染症拡大の影響による売上減少など、農業者の皆様のご経営努力では避けられない様々なリスクによる収入減少が補償の対象です。農業者の方に負担していただく保険料等の一部には国の支援があります。

▽条件 ・青色申告者が対象です

- ・農業者が自ら生産した農産物の販売収入全体が対象となります
- ・法人の場合は、事業開始月の前々月が申込期限となります
- ・肉用牛、肉用子牛、肉豚、鶏卵は別の制度があるため、対象外です
- ・農業共済やナラシ対策などの類似制度とは、どちらかを選択して加入となります
- ・初めて収入保険に加入される方は1年間に限り、野菜価格安定対策事業との同時利用が可能です

▽問合せ先

佐賀県農業共済組合 三神支所
☎0952-52-2964

※申込期限は11月末までとなっておりますので、早めのお問い合わせをお願いします。

まちの話題

陸上自衛隊から 感謝状をいただきました

8月19日(木)に自衛隊から基山町に対し、自衛官募集業務の推進に貢献したとして、感謝状をいただきました。



△自衛隊佐賀地方協力本部長
古賀 博彦 一等陸佐(右)

第3回定期囲碁大会結果

問 基山町文化協会加盟団体
基山囲碁クラブ(天本) ☎92-6450

8月22日(日)、基山町民会館で第3回定期囲碁大会が開催され、18名の方が参加されました。結果は以下のとおりです。

【Aパート】

順位	氏名
優勝	谷口 博俊
2位	丸山 忠雄
3位	天本 昇三
4位	武元 睦夫
5位	古小路 進英

【Bパート】

順位	氏名
優勝	横路 重己
2位	梶谷 政博
3位	則本 豊
4位	原 五人
5位	渡辺 孝明

タコス☆キッド様より”飛び出しキッド”を寄贈いただきました

8月26日(木)、「プロレスリング華☆激」(福岡市)の覆面レスラー、タコス☆キッド様から交通安全を呼び掛ける看板が寄贈されました。

ドライバーへ注意を促し、交通事故から児童等を守るために活用させていただきます。ありがとうございました。

問 住民課くらしの安心・安全係 ☎85-8171



有料広告

広告

あがりとお立ち寄りください!
気ままにおさんぽ

ドライブ途中にちょっと立ち寄って見てください!

2500坪の広大な敷地に
植木・花苗・ガーデン雑貨
当店オリジナルのFWなど
豊富にそろえています!

カフェコーナー
おいしませ

GoogleMap

甘本公園
イオン甘本
甘本1C
センチュリーゴルフクラブ
大分自動車道
大分方面

実店舗
ガーデンショップ
四季の里

ハイパス
びびん
ハトメ屋

ガーデンショップ **四季の里**
【店舗住所】福岡県朝倉市三奈木3412
【実店舗】水曜定休 ☎0946-28-7525
【事務所】日曜定休 ☎0946-22-6442
【HP】<http://www.shikinosato.com/>

第499回 きやま短歌会



ジグザグに避けつつゆきし水溜りむかしの道のいまはいとおし
紙型の金魚を心に泳がせて介護受くる身の自虐を和む
やり残しあるよな日暮を吹きこぼす鍋ぶたカタク音立てながら
シルバリーのグランドゴルフに加わりて夫と余生の絆ふかめる
危めたるいっぴきの蝶の峰映す川面に飛び交う中のたかがいっぴき
梅雨明けの空の青さに雲の蝉しぐれ聞きつつ朝の厨にたてり
梅雨明けの空の青さに雲の蝉しぐれ聞きつつ朝の厨にたてり
梅雨明けの空の青さに雲の蝉しぐれ聞きつつ朝の厨にたてり

山野 吾郎
村山 安義
長野 和子
松尾 瞳
草野 奈美恵
大石 しげの
鶴田 安枝

「基山 SGK」ウォーキング

基山 SGK

神社仏閣・各所旧跡・季節の花などを巡り、楽しみながら健康の維持増進に努めるための、初級者向けウォーキング計画の第2弾です。

・1回目【日時】10月9日(土)【出発】午前9時30分【集合場所】基山町営球場【内容】仏閣探訪(吉祥寺-善覚寺)

・2回目【日時】11月20日(土)【出発】午前9時30分【集合場所】基山町営球場【内容】神社・仏閣探訪・紅葉鑑賞(宝満神社-隼鷹天神社-大興善寺)

・3回目【日時】12月11日(土)【出発】午前9時30分【集合場所】けやき台駅【内容】名所探訪(水門址)

・4回目【日時】3月26日(土)【出発】午前9時30分【集合場所】基山総合運動公園駐車場【内容】桜鑑賞(基山総合運動公園-憩いの家-図書館)
参加料 各100円(傷害保険料)

その他 ①水筒・タオルなどは各自携行してください ②雨天中止等の連絡は、インターネットにて「基山 SGK」と入力し、検索確認してください。

問合せ先

基山 SGK ☎50-8035

編集後記 ☆☆☆

今回の表紙は、「サガン鳥栖との連携協定締結」の様子です。ピッチでのお披露目では、試合観戦に訪れていたサポーターの皆様から盛大な拍手をいただきました!町内の小中学校でも盛んに行われている「サッカー」。皆様一緒に盛り上げていきましょう!(N)

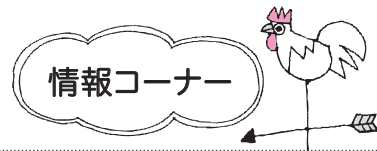

情報コーナー

実用理科技能検定

日本理科検定協会

実用理科技能検定とは、理科の学習者を積極的に顕彰・評価し、日常生活に役立つ科学的な知識やものの見方を高め、次代を担う技術や地球環境の維持に必要な基礎力を養う検定です。佐賀県会場(基山)は九州で唯一の試験会場です。(定員120名)

日時 11月13日(土)午後1時30分

場所 基山町第三区公民館

受験科目 1級~8級、SCORE100、SCORE60(6~8級を受験する場合は下記問合せ先へご連絡ください。)

申込み方法 ホームページからお申込みください。

申込み期間 9月21日~10月25日

問合せ先

坂口 英一(検定試験監督兼講師)

(理科検定1級取得)

☎・F 92-2590(3区)

☎090-1199-9841

無料法律相談会

佐賀県労働者福祉協議会

佐賀県労福協は県内勤労者とその家族の生活支援を目的に、弁護士による無料法律相談会を毎月1回日曜日に開催しています。コロナ禍による労働・生活問題や相続、借金など法律問題でお困りの方はご予約の上、一人でも悩まずぜひこの機会にご相談下さい。

日時 10月17日(日)・11月21日(日)・

12月12日(日)午後1時~4時

場所 佐賀県労働会館3階会議室

(佐賀市神野東四丁目7番3号)

申込み・問合せ先

相談は予約制です。事前にお申込み下さい。

(一社)佐賀県労働者福祉協議会

ライフサポートセンターさが

☎0120-931-536

有料広告

安心の永代供養制度

資料請求
承ります

お墓・樹木葬 納骨堂

多段式納骨壇「光」好評受付中

永代供養タイプ

使用料 **65万円**

※管理料/年間8,800円(税込)
※期限/最終埋葬者納骨後20年
※収蔵数/5寸壺2柱



広告



公益財団法人 歴史と自然の公園墓地~
太宰府メモリアルパーク

初めての方も
お気軽にご相談ください

☎0120-84-7711

〒818-0134 太宰府市大字大佐野字野口807-128

鳥栖アウトレットから
車で約25分

筑紫野ICから
車で約10分

太宰府ICから
車で約10分

福岡県知事許可60公営第557号・墓地経営許可60公営第693号・(公社)全日本墓苑協会会員●事業主体/(公社)太宰府メモリアルパーク●開園年月/昭和63年3月●総区画数/14,000区画●天空院光総区画数210区画



きやまっコ写真館

～おたんじょうびおめでとう～

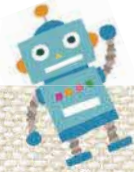

3歳 なかむら みのか
中村 実花 ちゃん
(平成30年10月1日生)

お姉ちゃんと仲良く、
すくすく育ててね！
みんな、みのちゃんが大好きだよ！



5歳 やない そうま
梁井 蒼真 くん
(平成28年10月2日生)

5歳誕生日おめでとう！
弟思いの頼もしいお兄ちゃん。
これからの成長が楽しみです。
大好きだよー。



4歳 むた つむぎ
牟田 紬希 ちゃん
(平成29年10月10日生)

4歳お誕生日おめでとう！
紬希の笑顔で家族みんなが
笑顔になります！



6歳 しもかわ のぞみ
下川 希 ちゃん
(平成27年10月13日生)

いつも元気いっぱいな希ちゃん！
楽しいことをたくさんして、
良い1年にしようね！



5歳 たぶち あゆむ
田淵 歩 くん
(平成28年10月12日生)

歩、5歳の誕生日おめでとう！
いつも弟をかわいがってくれるカッ
コイお兄ちゃん。大好きだよ！！



4歳 なかの かえで
中野 楓 ちゃん
(平成29年10月23日生)

4歳お誕生日おめでとう！毎日パワ
フルなかえで。いつも笑いをありがとう！
これからも元気に成長してね！



1歳 むらやま ひまり
村山 陽茉莉 ちゃん
(令和2年10月12日生)

1歳のお誕生日おめでとう！
いつもニコニコ笑顔のひまりちゃん。
その笑顔がパパママも大好きだよ！

【11月】写真募集

対象者：町内に住んで11月に誕
生日を迎える未就学児（先着順）
募集締切：10月1日（金）～
10月8日（金）

申込み方法：①お子さんの名
前 ②ふりがな ③性別 ④生年
月日 ⑤保護者の名前 ⑥住所
⑦電話番号 ⑧お子さんへの
メッセージ（50字以内）と5
MB以内の写真データを記載・
添付し、メールをしてくださ
い。窓口でも受け付けます。

※申込み・問合せ先
総務企画課 広報・情報管理係
☒ kohojoho-3@town.kiyama.lg.jp
☎ 92-2188

募集サイトはこちら



ダイヤルメモ

※土・日曜日、祝日に役場へご用の方は、「基山町役場(代表) ☎92-2011」へお電話ください。

議会議務局	92-6543
総務企画課	
行政係/給与係/防災係	92-7915
総合計画推進係/文書法令係/広報・情報管理係	92-2188
財政課	92-7917
産業振興課	92-7945
まちづくり課	
協働推進係/国スポ・全障スポ推進係/文化・スポーツ係	92-7935
生活環境係	92-7941
定住促進課	92-7920
建設課	
整備・管理係/公共工事計画係/上下水道係	92-7963
工務係	92-7954
教育学習課	
学校教育係/放課後支援係/給食センター係	92-7980
ふるさと歴史係	92-2200
出納室	92-7969
税務課	92-7918
住民課	
住民係	92-7932
くらしの安心・安全係	85-8171
福祉課	
社会福祉係/障がい福祉係/高齢福祉係	92-7964
プラチナ社会政策係(新型コロナワクチン接種推進室)	85-7056
保険年金係	92-7934

子ども課	92-7968
健康増進課(基山町保健センター内)	
健康増進係	92-2045
子育て包括支援係	85-9095
基山町民会館	92-1211
基山町総合体育館	92-2822
基山町宿泊所	85-9512
基山町立図書館	92-0289
まちなか公民館	85-8281
基山保育園	92-2305
基山小学校	92-2431
若基小学校	92-0410
基山中学校	92-2203
社会福祉協議会	92-3311
基山町多世代交流センター憩の家	92-8295
子育て交流広場	92-2305
基山地区地域包括支援センター	81-7039
基山交番	92-2018
消防署基山分署	92-7911
火災の問合せ	0180-999-555
防災行政無線 放送内容確認サービス	050-5306-2682
鳥栖市休日救急医療センター	83-0119
クリーンヒル宝満	092-926-5300
東部水道企業団三養基営業所	89-2868