

広報

まよま

2021年
2月1日号

No. 1170



主な内容

きやまさんぽ 基山町営住宅
 令和3年度 基山町会計年度任用職員を募集します
 ■ 成人おめでとう！

まちの人口

(12月末日現在)

※()内の数字は前月比



総人口

17,456人 (+17人)

男 8,311人 女 9,145人

世帯数

7,100世帯 (+19世帯)

【役場の開庁時間】

月～金曜日(祝・休日、12月29日～1月3日を除く)：午前8時30分～午後5時15分

第2・4火曜日(祝日を除く)：午後7時まで開庁時間を延長(一部の業務を除く)

第2土曜日：午前8時30分から正午まで(証明書発行など一部の業務)

【試行期間中】

令和2年10月から令和3年3月まで

Contents

きやまさんぽ 基山町営住宅 3

令和3年度 基山町会計年度任用職員を募集します 6～9

- 成人おめでとう！ 4・5
- 要介護認定者に係る障害者控除・特別障害者控除の申請を受け付けます... 12
- 確定申告に使用する介護保険主治医意見書内容確認書の申請を受け付けます... 12
- 国民健康保険・後期高齢者医療保険「医療費のお知らせ」通知の送付について... 12
- 国民年金保険料は口座振替による納付が便利です..... 13
- ジェネリック医薬品に関するお知らせ..... 13
- 基山-小郡歴史散歩-村々を歩き交った路-開催のお知らせ..... 14
- 資源物の出し方について..... 14
- 基山町スロージョギング® 1泊キャンプ参加者募集！..... 15
- 「農業者年金」について..... 15
- 交通安全コラム vol.19 15
- 2月の休日診療..... 16
- きやまっコ写真館 ～おたんじょうびおめでとう～ 18

- | | | | |
|-------------------------------------|----|---------------------------------------|-------|
| <input type="checkbox"/> まちの人口 | 1 | <input type="checkbox"/> 2月カレンダー | 10・11 |
| <input type="checkbox"/> 今月の納付・納税 | 10 | <input type="checkbox"/> まちの話題 | 16 |
| <input type="checkbox"/> 町営住宅の空家状況 | 10 | <input type="checkbox"/> 情報コーナー | 16・17 |
| <input type="checkbox"/> ごみ減量速報（月間） | 10 | <input type="checkbox"/> 第491回 きやま短歌会 | 17 |
| <input type="checkbox"/> 相談日一覧 | 10 | <input type="checkbox"/> ダイヤルメモ | 18 |
| <input type="checkbox"/> 子どもの健康だより | 10 | | |

申 申込み先 **問** 問合せ先 **F** ファックス **✉** メールアドレス

【確定申告】佐賀税務署での休日受付場所の変更について

令和3年1月15日広報きやま確定申告特集[臨時増刊号]7ページに掲載しました確定申告の佐賀税務署での休日受付場所に変更がありました。

(変更後) メートプラザ佐賀

(変更前) 佐賀税務署

相続事務・遺言の御相談及びサポートの受付窓口

私たち州都相続センターは、各種専門家と協力し、皆様をサポートいたします。



株式会社州都相続センター

フリーダイヤル **0120-388-822**

〒841-0036 佐賀県鳥栖市秋葉町三丁目18番地6 HスクエアBLD

相続センター業務内容

- 相続の手続きに関するご相談
- 相続人調査・相続関係説明図の作成
- 預貯金や株式、不動産などの相続手続き
- 生前の遺言作成サポート
- 相続税対策のご相談、サポート
- ライフプラン・エンディングノートの作成及びサポート など

【営業時間】平日 8:30～17:30 秘密厳守

※事前にご面談日のご予約日程を調整させていただきます。

※遠方やお身体の不自由な方のために出張相談も承ります。

有料広告

広報 **きやま**
2021年
2月1日号
No.1170

今号の表紙



1月10日(日)、基山町町民会館大ホールで、基山町成人式が行われ、新成人127名が参加しました。また、基山町では211名が成人としての一歩を踏み出しました。



基山を再発見！

きやまさんぽ

Vol.9

基山町営住宅

町営住宅とは？

町営住宅は公営住宅法に基づき整備された住宅で、国や県の補助を受け建設されています。現在、基山町では「本校団地（120戸）」（入居募集中）、「割田団地（60戸）」（現在満室）、「園部団地（67戸）」（募集停止中）の3つの町営住宅を運営・管理しています。空室状況については随時広報にてお知らせしていますので、関心のある方は、ぜひ状況をチェックしてみてください。

高層階の空室対策

近年、高齢化に伴い、町営住宅の高層階の空室が増えつつあります。そこで、町営本校団地の高層階の空室をリフォームし、設備を一部リニューアルしました。風呂釜・浴槽及びキッチンの湯沸器を標準装備とし、3部屋ある和室のうち、1部屋を畳からフローリングに変更して、入居・退去に伴う費用負担の軽減を図りました。現在、モデルルームを公開中ですので、ご見学を希望の方は定住促進課までお問い合わせください。

町営住宅を住まいの

選択肢のひとつに

町営住宅は町の住宅施策を支える重要な財産です。また、小さいお子さんから

高齢者まで多世代にわたる入居者が居住されています。今後も、基山町では町営住宅が多くの方々の皆さまの住まいの選択肢のひとつとなるよう、住宅の居住性向上を図っていきたく考えています。

町営本校団地 高層階のリフォームについて



和室1部屋→洋室へ変更

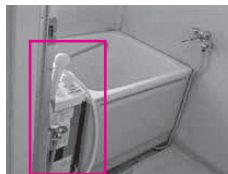

風呂釜・浴槽
の設置



キッチン
湯沸器の設置

入居・退去にあたっての費用負担が軽減され、より住みやすくなりました！



問

定住促進課

☎9217920

あなたの身近なかかりつけ医に

さかい胃腸内科クリニック

| 診療時間 | 月 | 火 | 水 | 木 | 金 | 土 | 日 |
|-------------|---|---|---|---|---|---|---|
| 9:00~12:30 | ● | ● | ● | ● | ● | ▲ | △ |
| 14:30~17:30 | ● | ● | △ | ● | ● | △ | △ |

▲9~14時

胃カメラ

ピロリ菌検査
除菌治療

大腸カメラ

日帰りポリープ切除
(要予約)



眠った状態での
無痛内視鏡をご提供

■全身エコー(要予約)
■人間ドック ■健康診断

さかい 内視鏡

☎(0942)92-1121

基山町小倉1059-2

有料広告



徳長篠桂上
田崎村
賢唯一季
蓮太郎人之輝

11区

VU THI TUYET
友杉優歌
白木彩花
蒲原貴紗
佐久間瑞貴
神永晃佑

10区

HOANG THI MY
HOANG THI HAIYEN
PHUNG THI LIEN
中村桃子
中村来美
DINH THI THUY
TRAN THI CHINH

北川江内岩若森
村崎口山田林下
愛理真仁咲杏咲竜
彩緒美希奈治也

上井
城上
太敦
希弘

12区

HOANG THI HUONG
HOANG THI HUYNH TRANG
VU THI HUYNH ANH
NINH THI NGA
DO THI PHUONG DUNG
TRUONG THI HIEU
TRAN THI NHUY
TRAN THI THAO NGUYEN
TA THI THANH THAO

坂黒
口川
萌真
歌由

NGUYEN THI THAM
NGUYEN THI THUY
NGUYEN THI LIEN
NGUYEN THI THUY
NGUYEN THI MAI

大磯青木奎松平原
串井川木尾石山
奈々彩真ひまわり秀悠麟
美空衣衣り樹臣平

橋櫻小柏山矢森松久
本井堺原口野枝野
桃真千未将皓一龍唯
華紀夢来太大晟平斗

14区

矢中田小天帆田木加
野ノ原中木野足中下峰
花里優り健将敬盾
奈萌奈明う一郎暉太希

13区

八埋牟友竹高
坂金田川下木
吏万怜明克
夏那士步良真

工丑
藤上
聡太
真揮

17区

箕南塘竹國木川石中
原里原下澤原内川島
里彩優理ま未滉佑智葵
沙花果慧愛望い来季輔

14区

高木甲岩秋
取下斐崎山
佐智亮海勝
輔葵太郎人雄

16区

宮宮平橋東平柿
本本川田郷居本
留さ垂友円優侑
奈ら美歩麗一輝

15区

森星尾相田竹古久
野崎場部川賀保
あ朱里美駿未
み里帆里也輝来彪

(敬称略)



総合体育館がオープン

325名が卒業

卒業式(基山小127名、若基小142名、基山中)

1月 296名の新成人が誕生

12月 第9回きやまロードレース大会が開催

11月 健康ふれあいフェスタ2000が開催



10月 基山町循環バスの運行が開始

新成人に聞きました!

- Q1. 20歳になった感想は?
- Q2. 将来の夢、これからしたいことは?
- Q3. 基山町の好きなところは?



森山 夏帆 さん

- A1. 実感がありません(笑) 昔と変わらず毎日楽しく生活しています。
- A2. 海外で看護師として働くこと。
- A3. 集合したらすぐ集まる!

令和3年度基山町会計年度任用職員を募集します

問 総務企画課 給与係 ☎92-7915

町では、令和3年4月1日付け採用の会計年度任用職員を募集します。

会計年度任用職員とは、一会計年度（4月1日から3月31日まで）を超えない範囲内で任用される一般職の非常勤職員です。一般職の地方公務員として、守秘義務、職務専念義務などの服務上の規定が適用されます。

申込期間

令和3年2月1日（月）から令和3年2月19日（金）まで
（午前8時30分から午後5時15分まで、土・日曜日、祝日を除く。）
※郵送の場合は2月19日（金）までの消印有効です。

申込方法

希望される方は、写真を貼った基山町会計年度任用職員任用申込書又は、市販の履歴書に必要事項記載の上、基山町総務企画課へ提出してください（郵送可）。有資格者の方は、資格を証明するものの写しを添付してください。

応募要件

応募にあたって年齢上限はありません。（全職種共通で年齢・性別・住居要件は不問、専門職等は、職に応じて資格や経験が必要）

ただし、地方公務員法第16条（欠格条項）の規定に基づき、次のいずれかに該当する人は応募できません。

- ・禁錮以上の刑に処せられ、その執行を終わるまで又はその執行を受けることがなくなるまでの人
- ・基山町職員として懲戒免職の処分を受け、当該処分の日から2年を経過していない人
- ・日本国憲法又はその下に成立した政府を暴力で破壊することを主張する政党その他の団体を結成し、又はこれに加入した人

採用方法

申込み後は、任用候補者として登録され、各担当課で会計年度任用職員が必要となった場合に書類選考又は面接をおこない、採用を決定します。

地方公務員法の規定に基づき、採用時はすべて条件付のものとし、採用後1か月を良好な成績で勤務したときに会計年度任用職員として正式採用となります。

※一会計年度内に任用が決まらない場合は、登録が失効しますので、再度の申込みが必要となります。

| 勤務条件 | |
|------|--|
| 職種 | 別表の一覧表をご覧ください。 |
| 任用期間 | 令和3年4月1日から令和4年3月31日までの一会計年度の期間 |
| 勤務日 | 週5日以内 |
| 勤務時間 | 週38時間45分以内（1日7.75時間以内） |
| 勤務場所 | 基山町役場内各課、保育園、小中学校、図書館、給食センター、放課後児童クラブ、町内現場など |
| 報酬 | 報酬の基礎額は、行政職給料表1級1号給の額です。職種、勤務時間、実務経験などに応じて報酬額を決定します。また、時間外勤務手当や通勤手当に相当する報酬等が支給されます。※支給日：翌月の21日 |
| 期末手当 | 条例・規則の定める条件に当てはまる場合に支給されます。 |
| 休日 | 週休日（原則として土・日曜日）、祝日、年末年始※職種によっては異なる場合があります。 |
| 休暇 | 任用期間に応じて年次有給休暇を付与（1年間に最大20日） ※事由によって、特別休暇等が付与される場合もあります。（忌引や結婚休暇など） |
| 社会保険 | 任用期間や勤務時間等の一定の条件を満たす場合、健康保険、厚生年金保険、雇用保険の適用があります。※社会保険の対象とならない短い時間や期間のものもあります。 |
| 公務災害 | 町の非常勤職員の公務災害補償制度又は労働者災害補償保険のいずれかが適用されます。 ※連続する通算任期が1年を超えた場合は、地方公務員災害補償法に基づく制度が適用されます。 |

(別表)

| 募集職種 | 募集人員 | 募集要件 | 業務内容 | 勤務日数・時間 | 月給 | 勤務先 | 担当課 |
|--------------|------------------------------|--|---|---|----------------------------|---------------------------------|--|
| 一般事務 | 1人 | ・普通自動車運転免許所有者で、簡単なパソコン操作ができる方 | ・秘書業務及び運転業務 町長等公務に係る秘書業務、公用車による送迎等運転業務、パソコンへのデータ入力作業、庁舎内文書の整理等 | 午前9時～午後5時を基本とし、町長出張等に合わせた時間変動あり。 ※土・日曜日の勤務あり | 131,970円～ 149,850円/月 | 基山町役場 町内現場 ※出張あり | 総務企画課 行政係 ☎92-7915 |
| | 1人 | | ・生活環境業務 狂犬病予防事務、し尿処理事務、食品・公衆衛生事務、環境美化・資源物回収ステーション管理業務、アダプトプログラム事務等補助業務 | 午前8時30分～午後4時30分 (うち休憩1時間) | | まちづくり課 生活環境係 | まちづくり課 生活環境係 ☎92-7941 |
| | 1人 | | ・ふるさと納税業務 パソコン操作等を伴う事務・電話対応、ふるさと納税の受付業務、寄附金受領証明書発送業務、寄付申込み等に関する電話対応 | 午前9時～午後5時 (うち休憩1時間) | | 財政課 ふるさと納税係 | 財政課 ふるさと納税係 ☎85-8434 |
| | 1人 | | ・子育て世代包括支援センター業務 子育てに関する情報の提供、相談、助言等 | 午前9時～午後5時 (うち休憩1時間) | | 健康増進課 (保健センター) 子育て包括支援係 | 健康増進課 (保健センター) 健康増進係 ☎85-9095 |
| | 1人 | | ・予防接種(ワクチン)業務 パソコン操作等を伴う事務・電話・接客対応等 | | | 健康増進課 (保健センター) 健康増進係 | 健康増進課 (保健センター) 健康増進係 ☎92-2045 |
| | 1人 | | ・保育に関する事務及び青少年育成事務全般 | | | こども課 こども未来係 | こども課 こども未来係 ☎92-7968 |
| | 1人 | | ・児童手当、子どもの医療費、療養医療等の窓口及び電話対応、パソコン操作を伴う事務、その他事務作業 | 午前9時～午後5時 (うち休憩1時間) | | こども課 こども家庭係 | こども課 こども家庭係 ☎92-7968 |
| | 1人 | | ・放課後児童育成事業業務 | 午前9時～午後5時 (うち休憩1時間) | | 教育学習課 放課後支援係 | 建設課 整備・管理係 ☎92-7963 |
| | 1人 | | ・建設業務全般 | | | 建設課 整備・管理係 ☎92-7963 | |
| 3人 | ・普通自動車運転免許所有者で簡単なパソコン操作ができる方 | ・学校事務全般、電話、来客対応等 | ①基山・若基小学校 午前8時15分～午後4時45分の間(うち休憩45分間の7時間勤務) ②基山中学校 午前8時5分～午後4時35分の間(うち休憩45分間の7時間勤務) | 基山小学校 若基小学校 基山中学校 | 教育学習課 学校教育係 ☎92-7980 | | |
| 学校ICT支援員 | 1人 | ICTについて専門的な知識を有する方 | ・ICT機器の設置、設定、授業準備支援、授業で使用する教材等の作成支援、操作支援等 | 午前9時～午後5時の間(うち休憩1時間の7時間勤務) | | 教育学習課 及び各学校 | |
| 生活支援コーディネーター | 1人 | ・普通自動車運転免許所有者で簡単なパソコン操作ができる方 | ・生活支援コーディネーター業務 ①サロン等の地域行事へ参加し、地域資源の発掘②自治会等との連携③協議体の開催 ・介護予防事業の開催 ・町内の高齢者宅を個別訪問し、相談への対応業務 | 午前9時～午後5時 週5日勤務 ※土曜・日曜・祝日の勤務あり | 170,440円～ 181,730円/月 | 福祉課 高齢福祉係 | 福祉課 高齢福祉係 ☎92-7964 |
| 図書館司書 | 3人 | ・司書資格所有者 ・普通自動車運転免許所有者で簡単なパソコン操作ができる方 | ・図書館業務 図書館業務全般・館内維持管理 ・カウンター業務全般 資料整備、相互貸借業務 | 午前8時30分～午後6時15分の間(うち休憩1時間・早番遅番の7時間30分勤務) 週5日勤務 ※土曜・日曜・祝日の勤務あり | 154,940円～ 171,300円/月 | 基山町立 図書館 | 基山町立図書館 ☎92-0289 |
| 現場作業員 | 4人 | ・普通自動車運転免許所有者 | ・住みよい環境整備業務 不法投棄防止、防犯パトロール及び回収清掃作業、主要幹線道路・林道・河川等周辺の清掃美化作業、管理施設(し尿一時貯留施設、葬祭公園)の清掃美化作業資源物回収ステーションの維持管理 ・林道維持管理業務 林道の側溝整備及び草刈作業等 ・駅前安全確保及び環境美化業務 駅前駐輪場の整理及び放置自転車の撤去、駅前駐車場長時間駐車監視、駅前の清掃活動等 ・街路樹等維持管理業務 街路樹の剪定・伐採作業、町有地の草刈・清掃作業 | 午前9時～午後5時 午前7時～午後3時の勤務あり (うち休憩1時間) | 131,970円～ 147,320円/月 | 基山町内駅前 駐輪場 基山町役場内 町内現場 | まちづくり課 生活環境係 ☎92-7941 |
| | | | | | | | 産業振興課 農林業振興係 ☎92-7945 |
| | | | | | | | 建設課 整備・管理係 ☎92-7963 |
| | | | | | | | 財政課 財産管理係 ☎92-7917 |

(別表)

| 募集職種 | 募集人員 | 募集要件 | 業務内容 | 勤務日数・時間 | 月給 | 勤務先 | 担当課 |
|------------------------------|----------------------------|--|--|--|--|--|---|
| 保健師、助産師、臨床心理士、社会福祉士のうちいずれか5人 | | 【実務経験3年有】 ・保健師・助産師・臨床心理士・社会福祉士のうちいずれかの資格、普通自動車運転免許所有者で簡単なパソコン操作ができる方 ※民間企業・自治体等で保健師等としての在職期間(継続して1年以上就業した期間の通算)が3年以上ある方 | ・健診業務(2人) ・高齢者保健指導業務(1人) ・児童福祉及び母子保健業務(2人) 妊娠・出産・育児・子育てに関する相談対応、支援プランの作成などの子育て世代包括支援センター事業に関わる業務 | 勤務日数は正規職員に準じる(祝日を除く月～金曜日) 午前8時30分～午後5時(うち休憩1時間) ※健診事業等時は早出勤あり | 保健師、助産師 190,940円～ 201,100円/月 臨床心理士 195,880円～ 204,390円 社会福祉士 189,200円～ 195,880円/月 | 健康増進課 (保健センター) 子育て包括支援係 健康増進係 | 健康増進課 (保健センター) 子育て包括支援係 健康増進係 ☎85-9095 健康増進係 ☎92-2045 |
| | | 勤務日数は正規職員に準じる(祝日を除く月～金曜日) 午前9時～午後5時(うち休憩1時間) ※健診事業等時は早出勤あり | | 保健師、助産師 155,090円～ 181,730円/月 臨床心理士 164,570円～ 188,690円/月 社会福祉士 149,850円～ 170,440円/月 | | | |
| 生活支援コーディネーター(看護師) | 1人 | ・看護師免許所有者 ・普通自動車運転免許所有者で簡単なパソコン操作ができる方 | ・生活支援コーディネーター業務 ①サロン等の地域行事へ参加し、地域資源の発掘②自治会等との連携③協議体の開催 ・介護予防事業の開催 ・町内の高齢者宅を個別訪問し、相談への対応業務 | 午前9時～午後5時 週5日勤務 ※土曜・日曜・祝日の勤務あり | 170,440円～ 181,730円/月 | 福祉課 高齢福祉係 | 福祉課 高齢福祉係 ☎92-7964 |
| 看護師 | 1人 | ・看護師免許所有者 ・簡単なパソコン操作ができる方 | ・園児の健康管理全般及び保育業務の補助 | 午前8時30分～午後7時15分の間(うち休憩1時間の7時間シフト制勤務) | 144,610円～ 164,570円/月 | 基山っ子みらい館内 基山保育園 | こども課 基山保育園 ☎92-2305 |
| 保育士 | 6人 | 保育士資格所有者 | ・保育業務 ・子育て交流広場運営業務 ①子育て家庭の交流の場の提供と交流の促進②子育てに関する相談③子育てサークルの支援等 | 午前7時15分～午後7時15分の間(うち休憩1時間の7時間30分シフト制勤務) | 149,910円～ 166,170円/月 | 基山っ子みらい館内 子育て交流広場 | こども課 みらい館係 ☎92-2305 |
| | 午前8時45分～午後5時15分の間(うち休憩1時間) | | | | | | |
| 学校図書館司書 | 3人 | ・司書資格 ・簡単なパソコン操作ができる方 | ・学校図書室の司書業務全般 | 午前9時20分～午後4時35分(うち休憩45分間) | 139,150円～ 152,820円/月 | 基山小学校図書館 若基小学校図書館 基山中学校図書館 | 教育学習課 学校教育係 ☎92-7980 |
| 障がい者対象一般事務補助 | 2人 | ・自力で通勤でき、介助者(解読ソフト等含む)なしに業務を遂行できる人で、次の(1)～(3)のいずれかに該当する人 (1)身体障害者手帳の交付を受け、その等級が1級から6級に該当する人 (2)療育手帳の交付を受けている人、知的障がい者と判定された人 (3)精神保健福祉手帳の交付を受けている人 | ・駐輪場の管理 自転車並べ、整理、指導、周辺の清掃 ・庁舎内外の清掃 ・植栽の管理 伐採、除草等の作業 ・パソコンへのデータ入力作業 申請書を見ながら所定のソフトに数値を入力 ・広報配布準備作業 区分け、梱包、配布準備 ・郵便物及び文書等の区分け作業 ・文書印刷、機密文書シュレッダー作業等 ※障がいの特性と技術習得状況に応じて業務を調整します。 | ①午前7時～午後3時 ②午前9時～午後5時(うち休憩1時間) | 131,970円～ 136,030円/月 | 総務企画課 給与係 基山町内 駅前駐輪場 | 総務企画課 給与係 ☎92-7915 |

| 募集職種 | 募集人員 | 募集要件 | 業務内容 | 勤務日数・時間 | 日給 | 時給 | 勤務先 | 担当課 |
|--------|------|---|---|---|---|-----------------|--------------------------|----------------------------|
| 一般事務補助 | 随時 | ・普通自動車運転免許所有者で簡単なパソコン操作ができる方 ・簡単なパソコン操作ができる方 | ・事務補助作業全般 パソコン操作等を伴う事務、窓口・電話対応、その他事務補助作業等 ※勤務する課によって内容が異なります。 | 任用候補者として登録され、各担当課で会計年度任用職員が必要となった場合に任用。 午前9時～午後5時(うち休憩1時間) | 6,290円 ～6,480円 | 900円 ～930円 | 基山町役場各課 | 総務企画課 給与係 ☎92-7915 |
| | 若干名 | | ・議会運営事務補助業務 パソコン操作等を伴う事務、窓口・電話対応、その他事務補助作業等 | 本会議期間中の 午前9時～午後5時(うち休憩1時間) | | | 議会事務局 庶務係 ☎92-6543 | |
| | 1人 | | ・税務課事務補助業務 パソコン操作等を伴う事務、窓口・電話対応、その他事務補助作業等 | 午前9時～午後5時(うち休憩1時間) | 税務課 住民税係 ☎92-7918 | | | |
| | 1人 | | ・住民課事務補助業務 住民係窓口事務(証明発行等)、パスポート受付交付事務、個人番号関係事務、その他案内業務 | | 住民課 住民係 ☎92-7932 | | | |
| | 2人 | | ・産業振興課業務 パソコン操作等を伴う事務、窓口・電話対応、その他事務補助作業等 | ①午前9時から午後1時 ②午後1時から午後5時 | 産業振興課 ブランド化推進室 商工観光係 無料職業相談所 ☎92-7945 | | | |
| | 5人 | | ・子育て交流広場運営業務 子育て交流広場運営業務の補助等 | 午前8時45分～午後5時15分の間(うち休憩1時間) 週3日程度の勤務 | 6,740円 ～6,950円 | | 基山っ子みらい館内 子育て交流広場 | こども課 みらい館係 ☎92-2305 |
| | 1人 | | ・建設課業務 パソコン操作等を伴う事務、窓口・電話対応、その他事務補助作業等 | 午前9時から午後3時(うち休憩1時間) | 4,490円 ～4,630円 | | 建設課 上下水道係 ☎92-7963 | |
| | 6人 | | 不問 | ・スクールサポートスタッフ 学校内の消毒業務、学校行事の準備補助 | 午後3時から午後6時 | | 2,700円 ～2,780円 | 基山小学校 若基小学校 基山中学校 |
| 図書館司書 | 3人 | ・司書資格所有者 ・普通自動車運転免許所有者で簡単なパソコン操作ができる方 | ・図書館業務 図書館業務全般・館内維持管理 ・カウンター業務全般 貸出、返却、利用登録、予約、配架、整理の補助 ・館内奉仕：資料整備・簡易参考業務 | 午前8時30分～午後6時15分の間(うち休憩1時間・早番遅番の7時間45分勤務) 週1～3日程度勤務 ※土曜・日曜・祝日の勤務あり | 7,630円 ～8,430円 | 990円 ～1,090円 | 基山町立 図書館 | まちづくり課 図書館係 ☎92-0289 |

(別表)

| 募集職種 | 募集人員 | 募集要件 | 業務内容 | 勤務日数・時間 | 日給 | 時給 | 勤務先 | 担当課 |
|---|-------|---|--|--|-------------------|---|--|--|
| 文化財調査作業員 | 1人 | ・簡単なパソコン操作ができる方 | ・文化財保護補助員調査補助、事務補助、発掘調査、整理作業 | 午前9時～午後5時 (うち休憩1時間) 週3日程度の勤務 | 6,290円 ～6,480円 | 900円 ～930円 | 教育学習課 ふるさと歴史係 基山町内 | 教育学習課 ふるさと歴史係 ☎92-2200 |
| | 5人 | 不問 | ・文化財調査業務 発掘調査、整理作業 | 発掘・整理作業がある時 | | | | |
| 保健師、助産師、看護師、准看護師、管理栄養士、栄養士、歯科衛生士、のうち若干名 | | ・保健師・助産師・看護師・准看護師・管理栄養士・栄養士・歯科衛生士のうちいずれかの資格、普通自動車運転免許所有者で簡単なパソコン操作ができる方 | ・健診業務 | 健診等事業がある時 | | 保健師、助産師 1,060円～1,240円 看護師 990円～1,120円 准看護師 960円～1,060円 管理栄養士 1,060円～1,240円 栄養士 960円～1,090円 歯科衛生士 990円～1,120円 | 健康増進課 (保健センター) 子育て包括支援係 健康増進係 | 健康増進課 (保健センター) 子育て包括支援係 健康増進係 ☎85-9095 ☎92-2045 |
| 学校用務員 | 3人 | ・普通自動運転免許所有者 | ・学校用務 施設管理、修繕管理、清掃業務、庶務的業務 | ①若基・基山小学校 午前8時15分～午後4時45分の間 (うち休憩45分間の7時間30分勤務) ②基山中学校 午前8時5分～午後4時35分の間 (うち休憩45分間の7時間30分勤務) | | | 基山小学校 若基小学校 基山中学校 | |
| 特別支援学級補助員 | 18人 | ・小中学生の学習支援ができる方 (教員免許を有する方を優先) | ・特別支援学級の担任補助 ・特別支援学級児童・生徒の学習補助、生活支援 | ①若基・基山小学校 午前8時15分～午後4時45分の間 (うち休憩45分間の7時間30分勤務) ②基山中学校 午前8時5分～午後4時35分の間 (うち休憩45分間の7時間30分勤務) | 6,740円 ～6,950円 | | | 教育学習課 学校教育係 ☎92-7980 |
| 学校生活適応支援員 | 1人 | ・中学生の学習支援ができる方 (教員免許を有する方を優先) | ・不登校児童の対応、その他特別に支援が必要な生徒の補助業務 | 午前8時5分～午後4時35分の間 (うち休憩45分間の7時間30分勤務) | | 900円 ～930円 | 基山中学校 | |
| 給食調理員 | 12人 | 不問 | ・学校給食調理 準備、調理、配送、片付け、清掃等 | 午前8時15分～午後4時15分 (上記時間内での登録者によるシフト制) 週20時間未満の勤務 ※短時間勤務あり (うち休憩1時間) | | | 基山町学校給食センター | |
| | 4人 | | | 午前8時30分～午後4時30分 (上記時間内でのシフト制) 1日3時間～7時間 ※短時間勤務あり | | | 基山っ子 みらい館内 基山保育園 | |
| 保育士 | 6人程度 | ・保育士資格所有者 | ・保育業務 | 午前8時～午後6時15分の間 (うち休憩1時間の7時間シフト制勤務) 週20時間以上、12日程度/月 ※短時間勤務あり | 6,670円 ～7,390円 | 960円 ～1,060円 | 基山っ子 みらい館内 基山保育園 | こども課 基山保育園 ☎92-2305 |
| | 6人程度 | | | 午前8時～午後6時15分の間 (1日2時間～6時間シフト制勤務) 週20時間未満 ※短時間勤務あり | | | | |
| 放課後児童クラブ補助員 | 6人程度 | 不問 | ・放課後児童クラブ補助員業務 | 放課後から午後7時まで (1日6時間以内の週5日以内)のシフト制勤務 ※土曜日及び学校の休業日は、午前8時から午後7時までの内7時間45分以内の勤務 | | 900円 ～930円 | 放課後児童クラブ (ひまわり教室、コスモス教室) | こども課 こども家庭係 ☎92-7968 |
| 放課後児童クラブ支援員 | 20人程度 | ・支援員資格所有者 | ・放課後児童クラブ支援員業務 | | | 960円 ～1,060円 | | |

有料広告

安心の永代供養制度

資料請求承ります

お墓・樹木葬納骨堂

多段式納骨壇「光」好評受付中

永代供養タイプ

使用料 **65万円**

※管理料 / 年間 8,800円 (税込)
※期限 / 最終埋葬者納骨後 20年
※収蔵数 / 5寸壺 2柱

広告



天空の楽園 公益財団法人 歴史と自然の公園墓地

太宰府メモリアルパーク

●福岡県知事許可60公営第557号・墓地経営許可60公営第693号・(公社)全日本墓苑協会会員●事業主体 / (公財)太宰府メモリアルパーク●開園年月 / 昭和63年3月●総区画数 / 14,000区画●天空院光総区画数 210区画

初めての方もお気軽にご相談ください

☎0120-84-7711

〒818-0134 太宰府市大字大佐野字野口807-128

高橋アウトレットから 車で約25分

筑紫野ICから 車で約10分

太宰府ICから 車で約10分

| 金 | 土 |
|---|--|
| <p>5</p> <p>7・16 通いの場</p> <p>11 マナビバ</p> <p>社 ボランティア体験(折り紙)</p> <p>憩 きやま元気サークル</p> <p>福 折り紙サークル</p> <p>消防団定例部長会</p> | <p>6</p> <p>2 福寿クラブランドゴルフ練習日</p> <p>7 卓球広場</p> <p>14 きらら会「月例役員会」</p> <p>基中 土曜授業</p> <p>東館 高校B日程・探究C合格者説明会</p> <p>子 からだを使ってあそぼう</p> |
| <p>12</p> <p>4・7・16 通いの場</p> <p>11 マナビバ</p> <p>6 サロン</p> <p>社 ボランティア体験(絵手紙・点字)</p> <p>憩 きやま元気サークル</p> <p>福 おもちゃ図書館</p> | <p>13</p> <p>2 福寿クラブランドゴルフ練習日</p> <p>7 卓球広場</p> <p>2 学童見守りの会反省会</p> <p>東館 新中学1年スクーリング</p> <p>憩 シニアクッキング</p> <p>役場土曜開庁日(8時30分~12時)</p> <p>子どもの居場所づくり教室</p> |
| <p>19</p> <p>4・7・16 通いの場</p> <p>11 マナビバ</p> <p>1 亀の子サークル</p> <p>社 多世代交流サロン(1区)</p> <p>憩 きやま元気サークル</p> <p>基山町民会館定期利用団体利用調整会議</p> <p>県内一周駅伝(～21日)</p> <p>荒穂神社春の大祭</p> | <p>20</p> <p>2 福寿クラブランドゴルフ練習日</p> <p>7 卓球広場</p> <p>8・17 運営委員会</p> <p>2 自主防災会役員会</p> <p>東館 2021学校教育説明会・保護者会</p> <p>社 レクリエーションボランティア養成講座④</p> <p>憩 リトミック</p> |
| <p>26</p> <p>4・7・16 通いの場</p> <p>11 マナビバ</p> <p>3 SUN 3 サロン</p> <p>憩 きやま元気サークル</p> <p>福 おもちゃ図書館</p> <p>消防団定例部長会</p> | <p>27</p> <p>2 福寿クラブランドゴルフ練習日</p> <p>7 卓球広場</p> <p>14・15 運営委員会</p> <p>憩 シニアクッキング</p> <p>子どもの居場所づくり教室</p> |
| <p>基小 基山小学校</p> <p>若小 若基小学校</p> <p>基中 基山中学校</p> <p>東館 東明館学園</p> <p>基保 基山保育園</p> <p>た園 たんぽぽこども園</p> <p>見幼 見真幼稚園</p> <p>パティ パティこども園</p> <p>基山町図書館</p> <p>福 福祉交流館</p> <p>社 社会福祉協議会</p> <p>食改 食生活改善推進協議会</p> <p>憩 多世代交流センター憩の家</p> <p>子 子育て交流広場</p> <p>1～17 1～17区</p> | |

今月の納付・納税

納期限：3月1日(月)

- 固定資産税 第4期
- 国民健康保険税 第9期
- 下水道受益者負担金 第4期
- 後期高齢者医療保険料 第8期

※便利な口座振替をご利用ください。

町営住宅の空家状況

- ・本桜団地…3戸(入居待機者0世帯)
- ・割田団地…0戸(入居待機者0世帯)

ごみ減量速報(月間)

| 一人当たりのごみ排出量 -可燃・不燃・粗大ごみ- | | 資源物の回収量 -皆さんの協力で集まった資源物- | |
|-----------------------------|---------|-----------------------------|--------|
| R2 12月 | 前年同月比 | R2 12月 | 前年同月比 |
| 18.33kg | -1.61kg | 70.6t | +6.99t |

- #### 相談日一覧
- 人権行政相談** 差別や虐待などの人権問題、国などの行政問題に関する相談
 日時：2月18日(木) 午後1時～4時
 場所：町民会館2階会議室A
 問合せ先：総務企画課 文書法令係 ☎92-2188
 - 消費生活相談** 契約トラブルや商品の事故などに関する相談
 日時：2月9日(火) 2月5・12・19・26日(金) 午前9時30分～午後3時30分
 場所：役場2階204会議室
 予約・問合せ先：住民課 暮らしの安心・安全係 ☎85-8171
 ※お急ぎの場合は佐賀県消費生活センター(☎0952-24-0999)まで
 - 心配ごと相談** 日常生活での色々な悩みごと
 日時：2月3・10・24日(水) 午前9時～12時
 場所：福祉交流館 予約・問合せ先：社会福祉協議会 ☎92-3311
 - 法律相談** 法律問題に関する相談(定員7名)
 日時：2月17日(水) 午後1時30分～4時30分 場所：福祉交流館
 予約・問合せ先：社会福祉協議会 ☎92-3311 ※予約要
 - 言語相談** 子どもの言語や発達に関する相談
 日時：2月1日(月) 午前11時～12時 場所：児童センター
 日時：随時(土・日を除く。予約要) 午前9時～17時 場所：若楠療育園
 予約・問合せ先：社会福祉法人若楠 ☎83-1228
 - 心理相談** 子育ての悩み、子どもの療育に関する相談
 日時：随時 午前9時～午後5時 場所：若楠療育園
 予約・問合せ先：社会福祉法人若楠 ☎83-1228
 - 障がい児者相談** 障がい児者に対する制度などの相談
 日時：2月9日(火) 午前9時30分～12時 場所：福祉交流館
 予約・問合せ先：特定非営利法人支援センターキャッチ ☎87-8956
 - 介護相談** 高齢者の介護に関する相談
 日時：2月4・18日(木) 午前10時～11時30分 場所：福祉交流館
 予約・問合せ先：基山地区地域包括支援センター ☎81-7039
 - 年金相談** 年金の受給や手続に関する相談
 日時：2月9日(火) 午前10時～午後3時
 場所：役場1階101会議室
 会議室予約・問合せ先：佐賀年金事務所 ☎0952-33-6360
 ※相談日の前日までに佐賀年金事務所への予約をお願いします。

- #### 子どもの健康だより
- 4か月児健診** 対象：令和2年10月生
 受付日時：2月17日(水) 午後1時～1時20分受付
 - 1歳6か月児健診** 対象：令和元年6・7月生
 受付日時：2月24日(水) 午後1時～1時20分/午後1時30分～1時50分
 - ぼっぼの会** 対象：1歳未満の赤ちゃんと母親(家族)
 受付日時：2月2日(火)、16日(火) 午前10時～12時
 - バンビの会** 対象：1歳～未就園児と母親(家族)
 受付日時：2月9日(火) 午前10時～12時

※新型コロナウイルス感染症拡大防止のため、ご案内している行事・相談日等が中止又は延期となる場合があります。

| 日 | 月 | 火 | 水 | 木 |
|---|---|--|--|--|
| | <p>1</p> <p>9 マナビバ</p> <p>憩 気功・健康相談・すまいるフォト</p> <p>子 てあそび DAY</p> <p>議会全員協議会</p> <p>消防団第1部管内訓練</p> | <p>2</p> <p>2 福寿クラブ地域美化活動</p> <p>7 卓球広場</p> <p>10 マナビバ</p> <p>た園 節分</p> <p>憩 レクリエーション・編物農業委員会</p> | <p>3</p> <p>9 通いの場</p> <p>子 びよびよ広場</p> <p>福 きやまん農園・脳トレタイム</p> | <p>4</p> <p>13 マナビバ</p> <p>見幼 保育参観・個人面談(～9日)</p> <p>社 多世代交流サロン(10区)</p> <p>憩 クラフト</p> <p>子 わくわくタイム</p> <p>民生委員・児童委員協議会</p> |
| <p>7</p> <p>小学生駅伝</p> <p>けやき台4区合同朝市</p> <p>7 みどりの日</p> | <p>8</p> <p>9 マナビバ</p> <p>社 多世代交流サロン(7区)・レクリエーションボランティア養成講座①</p> <p>憩 ふまねっと運動・クラフト</p> | <p>9</p> <p>7 卓球広場</p> <p>10 マナビバ</p> <p>2 サロンつつじの会</p> <p>13 さくら会</p> <p>憩 チクチク工房・編物補導員会</p> <p>役場開庁時間延長日(～19時)</p> | <p>10</p> <p>9 11 通いの場</p> <p>12 ふれあいサロン</p> <p>16 トーククラブ定例会</p> <p>社 多世代交流サロン(16区)</p> <p>子 こっこ広場</p> <p>福 きやまん農園</p> | <p>11 建国記念の日</p> <p>13 マナビバ</p> <p>5 甚右衛門供養祭</p> |
| <p>14</p> <p>けやき台4区合同朝市</p> <p>10 公民館清掃・公園清掃・防災部委員会</p> <p>16 自主防災会</p> <p>きやまづくり大学7時間目</p> | <p>15</p> <p>9 マナビバ</p> <p>社 多世代交流サロン(12区)・レクリエーションボランティア養成講座②</p> <p>憩 手芸サークル(～19日)・気功</p> <p>子 てあそび DAY</p> <p>防災の日</p> <p>消防団各部団長巡視</p> | <p>16</p> <p>7 卓球広場</p> <p>10 マナビバ</p> <p>社 レクリエーションボランティア養成講座③</p> <p>体育施設利用調整会議(屋内)</p> <p>働き方改革相談</p> | <p>17</p> <p>9 11 通いの場</p> <p>基中 学年末テスト(～19日)</p> <p>見幼 新入園児用品渡し</p> <p>子 びよびよ広場</p> <p>福 きやまん農園・脳トレタイム</p> <p>体育施設利用調整会議(屋外)</p> <p>第3回まちづくり推進審議会</p> | <p>18</p> <p>13 マナビバ</p> <p>8 八竹会</p> <p>13 部長会</p> <p>社 多世代交流サロン(11区)</p> <p>子 わくわくタイム</p> <p>福 立ち寄りサロン</p> <p>団体長連絡会</p> |
| <p>21</p> <p>けやき台4区合同朝市</p> <p>国際交流音楽祭</p> <p>9 グラウンドゴルフ大会</p> <p>憩 おとこの料理教室</p> | <p>22</p> <p>9 マナビバ</p> <p>5 運営委員会</p> <p>東館 中学フィールドバックテスト(～25日)・高校学年末考査(～26日)</p> <p>社 多世代交流サロン(9区)・レクリエーションボランティア養成講座⑤</p> <p>憩 音楽あそび</p> <p>議会運営委員会</p> <p>議会全員協議会</p> | <p>23 天皇誕生日</p> <p>7 卓球広場</p> <p>10 マナビバ</p> <p>1 2 7 10 運営委員会</p> | <p>24</p> <p>9 11 通いの場</p> <p>4 6 12 運営委員会</p> <p>16 トーククラブ定例会</p> <p>社 多世代交流サロン(8区)</p> <p>子 こっこ広場</p> <p>福 きやまん農園</p> | <p>25</p> <p>13 マナビバ</p> <p>3 9 11 13 16 運営委員会</p> <p>10 サロンげんき会</p> <p>憩 折り紙</p> <p>子 ほっとママ</p> |
| <p>28</p> <p>けやき台4区合同朝市</p> <p>2 土砂災害避難訓練</p> <p>憩 おとこの料理教室</p> | | | | <p>2月</p> <p>カレンダー</p> |

要介護認定者に係る

障害者控除・特別障害者控除の申請を受け付けます

申問 福祉課 高齢福祉係 ☎92-7964

介護保険の要介護認定を受けている方に、所得税及び町県民税の障害者控除を受けるための障害者控除対象者認定書を申請により交付します。

▽申請対象者

町内に住所を有し、介護保険の要介護認定が要介護1から要介護5までの認定を受けている65歳以上の方。ただし、認知症高齢者と障害高齢者の日常生活自立度が両方ともほぼ自立の方は認定されません。
※身体障害者手帳、療育手帳、精神障害者保健福祉手帳の交付を受けている方は除きます。
※本人、又は本人を扶養している方が申請できます。

▽申請方法

申請対象の方には、1月下旬に申請書を郵送していますので、確定申告前に申請書を福祉課高齢福祉係まで提出してください。介護認定変更・更新申請中の方や不明な点がある方は個別にお問い合わせください。
※確定申告以外にこの認定書の使用はできません。

▽申請時に必要なもの

申請書（1月下旬に郵送）、印鑑

おむつに係る費用の医療費控除について

確定申告に使用する介護保険主治医意見書内容確認書の申請を受け付けます

申問 福祉課 高齢福祉係 ☎92-7964

確定申告において、寝たきり状態にあること、治療おむつの使用が必要であることについて医師が発行した証明書によりおむつ代が医療費控除の対象として認められますが、おむつ代について医療費控除を受けるのが2年目以降である方については、医師が発行したおむつ使用証明書がなくても次の条件を満たす場合、おむつ代が医療費控除の対象として認められる場合があります。

▽対象者

町内に住所を有し、おむつ代について医療費控除を受けるのが2年目以降である方。
※①要介護認定に係る主治医意見書の内容を確認した書類、又は②主治医意見書の写しにより、寝たきり状態にあること、及び尿失禁の発生可能性があることが確認できる方。

▽申請方法

申請対象の方には、1月下旬に申請書を郵送していますので、確定申告前に申請書を福祉課高齢福祉係まで提出してください。
※確定申告以外にこの証明書の使用はできません。

▽申請時に必要なもの

申請書（1月下旬に郵送）、印鑑

国民健康保険・後期高齢者医療保険

「医療費のお知らせ」通知の送付について

問 福祉課 保険年金係 ☎92-7934、佐賀県後期高齢者医療広域連合 ☎0952-64-8476

国民健康保険・後期高齢者医療保険の被保険者の方へ、毎年「医療費のお知らせ」通知を郵送しています。令和2年度の通知の郵送時期と、記載の対象となる診療月は次のとおりです。

| 通知 | 国民健康保険 | 後期高齢者医療保険 |
|-----|------------------------------|-----------------------------|
| 1回目 | 令和2年8月初旬 (令和2年1月～4月診療分) | 令和2年11月末 (令和2年1月～8月診療分) |
| 2回目 | 令和3年2月初旬 (令和2年5月～10月診療分) | 令和3年2月下旬 (令和2年9月～12月診療分) |
| 3回目 | 令和3年3月初旬 (令和2年11月～12月診療分) | |

確定申告等の医療費控除の手続きをする際は、医療費控除の明細書【内訳書】に記入の上、領収書と一緒に持参する必要がありますが、このお知らせを添付することで、明細書の記入を省略できます。

国民年金保険料は口座振替による納付が便利です

問 佐賀年金事務所 ☎0952-31-4191、福祉課 保険年金係 ☎92-7934

国民年金保険料の納付には、口座振替が利用できます。口座振替なら、ご希望の口座から自動的に引き落とされ、納付のたびに金融機関などに行く必要がなく大変便利です。

また、口座振替には、通常は翌月末振替ですが、当月分保険料を当月末に振替納付をすることで月々50円割引される早割制度があります。

▽申込み方法

納付書又は年金手帳、通帳、金融機関届出印を持参の上、ご希望の金融機関又は佐賀年金事務所にお申し出ください。

▽申込み期限

【月々支払う場合】 いつでも申込み可能（口座振替での納付は申込みの2～3か月後から開始）

【前納の場合】 ・6か月（4月～9月）、1年、2年の前納：2月末日まで（納付日は4月末日）

・6か月（10月～翌年3月）の前納：8月末日まで（納付日は10月末日）

※納付書（現金）による前納よりも割引額が高く、大変お得です。

ジェネリック医薬品に関するお知らせ

問 佐賀県後期高齢者医療広域連合 ☎0952-64-8476

佐賀県後期高齢者医療広域連合では、現在服用している薬をジェネリック医薬品（後発医薬品）に切り替えた場合に、薬代の自己負担額をどのくらい軽減できるか試算した差額通知ハガキを「ジェネリック医薬品に関するお知らせ」として送付しています。

▽対象

令和2年10月に処方された先発医薬品をジェネリック医薬品に切り替えた場合に、1か月あたりの自己負担額の軽減が一定額以上見込まれる方が対象となります。（※必ずしも全員の方に届くわけではありません。）

▽通知の記載内容について

1. 薬にかかった金額（実際の窓口でのお支払いには、技術料・管理料等の別費用が含まれていることがあります。）
2. ジェネリック医薬品に切り替えると薬代が安くなる可能性があることを伝えるもので、切り替えを強制するものではありません。

▽ジェネリック医薬品とは？

先発医薬品（新薬）の特許が切れた後に製造・販売された医薬品です。国の厳しい審査基準を満たし、先発医薬品と同等の有効成分・効能・効果等をもつ医薬品ですが、まったく同一というわけではありません。ジェネリック医薬品を希望される場合は、かかりつけの医師・薬剤師にご相談ください。

▽ジェネリック医薬品の使用メリットは？

医療の質を落とさずに、自己負担額と増大し続けている医療費を抑制することができます。

▽通知はがきに関する問合せ

国民健康保険中央会コールセンター ☎0120-53-0006（フリーダイヤル）

※通知ハガキ裏面に記載しています。

司法書士大串法光事務所

相続・遺言・登記
成年後見・法律相談

基山町宮浦155（京町JAスタンド交差点南側）

TEL 0942-92-6722

【月～金】8:30～18:30【土日】電話予約で休日や時間外でもご相談に応じます。

★相談は無料です。お気軽にお電話、お立ち寄りください★

【申込みが必要です】鳥栖・小郡・基山クロスロード文化研究会 基山-小郡歴史散歩 - 村々を行き交った路 - 開催のお知らせ

問 基山町教育委員会 教育学習課 ふるさと歴史係 ☎92-2200

鳥栖・小郡・基山の各歴史研究グループと教育委員会で構成するクロスロード文化研究会では、毎年、2つの自治体をまたがって文化遺産を解説を交えながら巡る「歴史散歩」を開催しています。

今回は、基山と小郡を対象にして、「村々を行き交った路」をテーマに、長崎街道沿いや、かつてあった弥生時代の集落跡などに関係する文化遺産を訪ねます。JR けやき台駅に集合・出発、白坂集落（天満神社・愛宕神社・長崎街道）、苅又集落（苅又山王宮）、一ノ口遺跡などをめぐり、小郡市埋蔵文化財センターで解散します（約4km）。



- ▽日時 3月6日（土）受付開始：午前8時30分、出発：9時
 ※少雨決行（雨天時は翌7日に順延） ※当日はマスクの着用と自宅での検温をお願いします。
 ※新型コロナウイルス感染拡大状況により中止とする可能性があります。
 ※駐車場がありませんので、公共交通機関をご利用ください。

▽集合場所 JR けやき台駅

▽定員 50名

- ※定員を超える申込みがあった場合は、抽選にて決定させていただきます。
 ※グループで申込みされる場合は、2名まで可

▽申込方法 令和3年2月1日（月）から15日（月）まで
 氏名（ふりがな）、住所、電話番号を記入の上、メール又はFAXにて教育学習課ふるさと歴史係まで申込みください。

▽申込み先 基山町教育委員会教育学習課ふるさと歴史係
 ☐furusato-3@town.kiyama.lg.jp ☎92-0741
 ※当選者には、2月22日（月）までに通知します。

ご協力をお願いします！ 資源物の出し方について

問 まちづくり課 生活環境係 ☎92-7941

資源物（ダンボール・新聞・雑誌・紙ごみ等）は、基本的には月2回の定期収集に出していただき、それ以外で必要な場合は役場西側に設置してある資源物回収ステーション及び基山公栄社（日曜・祝日除く）をご利用ください。乾電池、白色トレイ、紙パックは各区公民館の回収箱にもお持ち込みいただけます。

ごみカレンダーを参考にして、マナーを守った出し方へのご協力をお願いします。

▽資源物回収品目

- ①蛍光管（照明器具、笠などを取り外したもの） ※照明器具類は不燃ごみで出してください。
 - ②廃油（食用油）
 ※機械油や灯油は購入先かガソリンスタンド等で引き取ってもらうか、布や新聞紙などに染み込ませて可燃ごみで出してください。
 - ③乾電池 ※充電式電池は役場2Fのまちづくり課にお持ちください。
 - ④古紙（新聞紙・チラシ・ダンボール・雑誌・雑がみ・紙パック）
 - ⑤食品用トレイ（発泡スチロールトレイ）
 ※電化製品購入時などに付属している発泡スチロールは小さく割って可燃ごみで出してください。
 - ⑥古着 ※布団、毛布は粗大ごみで出してください。
- ☆雑がみは、紙袋を使っていただくと場所をとらず集めやすく、また、出しやすくなりますので紙袋をご利用ください。



令和2年度

基山町スロージョギング® 1泊キャンプ参加者募集!



△ホームページはこちら

申問 日本スロージョギング協会 ☎092-711-7778 ☎092-711-7258 ✉event@slowjogging.org
まちづくり課 文化・スポーツ係 ☎92-7935

日本スロージョギング協会と基山町の共催事業として、スロージョギング®の1泊キャンプを実施します。スロージョギング®は、おしゃべりできる程度の自分にあった速さ(ニコニコペース)で行う体への負担が少なく安全なジョギング法です。疲れにくく、カロリー消費量はウォーキングの2倍!スロージョギングをしながら、基山町内を楽しくジョギングしませんか?痩せたい方、マラソンに挑戦したい方、運動を始めたい方におすすめです! ※新型コロナウイルス感染予防対策を講じた上で、実施します。

▽内容

スロージョギング®の基礎講義及び実技指導で基本動作を習得し、実践として町内を観光しながらスロージョギングを体験していただきます。

▽日時 3月13日(土)午後2時~3月14日(日)午後2時

※新型コロナウイルスの感染状況により中止する場合があります。

▽集合場所 基山町合宿所

▽参加費 税込9,000円(宿泊なしの場合、税込7,000円)

▽対象者

小学生以上の方ならどなたでもご参加いただけます。

※小学生以下は、保護者の同伴が必要です。また、通院中の方は、主治医の許可を得たうえでご参加ください。

▽定員 24名(最低催行人数5名)

▽応募締切 3月1日(月)

▽申込書の受取り 役場2階まちづくり課及び日本スロージョギング協会のHPからお受け取りください。

▽申込方法

申込書に記入いただき、日本スロージョギング協会にFAX又はメールでお申込いただき、参加料は指定の口座にお振込みください。

農家のための年金

「農業者年金」について

問 農業委員会事務局 ☎92-7945

農家のみなさま、老後の備えは十分ですか?農業者年金は、みなさまの老後をサポートします。

▽加入資格

- ① 60歳未満であること
- ② 年間60日以上農業に従事していること
- ③ 国民年金第1号被保険者であること

コラム

交通安全コラム vol.19

自転車の幼児用座席に乗れる人の年齢制限が変更になりました!

問 住民課 暮らしの安心・安全係 ☎85-8171

令和2年12月1日から、自転車の幼児用座席に乗れる人の年齢制限が変更になりました。

これまで
6歳未満



令和2年12月1日以降
小学校就学の始期に達するまで

▽自転車は、原則として2人乗りが禁止されています!
ただし、例外として以下の場合を除かれます。

- 16歳以上の運転者が、小学校就学の始期に達するまでの人のうち、
- ① 1人を幼児用座席に乗車させるとき
- ② 1人をひも等で確実に背負っているとき
- ③ 2人を幼児2人同乗用自転車の幼児用座席に乗車させるとき
- ④ 1人をひも等で確実に背負い、かつ小学校就学の始期に達するまでの者1人を幼児2人同乗用自転車の幼児用座席に乗車させるとき



小学生になる前の3月末まで一緒に乗れるようになりました!

自転車も車両です。
交通ルールを守りましょう。
12歳以下の児童・幼児には
必ずヘルメットを!

お知らせ

ご確認ください 2月の休日診療

■ 休日救急医療センター診察医 (☎83-0119)

| 日程 | 内科 | 小児科 |
|--------|----|---------|
| 7日(日) | ○ | ○ |
| 11日(木) | ○ | ○ |
| 14日(日) | ○ | ○ |
| 21日(日) | ○ | ○ |
| 23日(火) | ○ | ○ |
| 28日(日) | ○ | ○※9～17時 |

場所 鳥栖市保健センター1階(鳥栖市本町3丁目1496-1)

時間 午前9時～午後7時(受付は午後6時30分まで)

■ 三養基・鳥栖地区歯科休日診療当番医

| 日程 | 診療所 | 電話番号 |
|--------|----------|---------------|
| 7日(日) | のきた歯科医院 | ☎92-6911 |
| 11日(木) | 野口歯科医院 | ☎82-6510 |
| 14日(日) | はっとり歯科医院 | ☎0952-52-8330 |
| 21日(日) | 原歯科医院 | ☎92-1177 |
| 23日(火) | 原歯科医院 | ☎85-2377 |
| 28日(日) | 秀島歯科医院 | ☎96-4133 |

※当番医は三養基・鳥栖地区歯科医師会加盟医院です

※当番医は変更になることがあります

時間 午前9時～12時

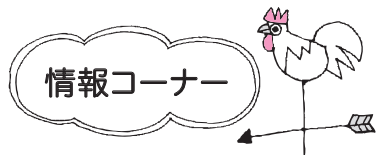

多重債務の無料相談

財務省福岡財務支局

借入れやローンの返済にお悩みの方々から、債務整理や家計の見直し等について相談員が以下の場所で相談に応じます。

面談のみ(2月15日(月)までに要申込)

日時 2月17日(水)

午後1時～3時30分

場所 佐賀財務事務所(佐賀市駅前中央3丁目3番20号)

面談・電話相談(申込不要)

日時 月～金曜日(年末年始、祝日を除く)午前9時～午後5時

場所 財務省福岡財務支局 多重債務相談窓口(福岡市博多区博多駅東2丁目11番1号)

申込み・問合せ先 財務省福岡財務支局

☎092-411-7291

第4回定期囲碁大会結果

基山町文化協会加盟団体
基山囲碁クラブ ☎92-6450(天本)

12月20日(日)、基山町民会館で第4回定期囲碁大会が開催され、20名の方が参加されました。結果は以下の通りです。

| 【Aパート】 | | 【Bパート】 | |
|--------|-------|--------|-------|
| 優勝 | 浅井 篤 | 優勝 | 横路 重己 |
| 2位 | 丸山 忠雄 | 2位 | 杉野 静雄 |
| 3位 | 武元 睦夫 | 3位 | 則本 豊 |
| 4位 | 天本 昇三 | 4位 | 原 五人 |
| 5位 | 福田 健生 | 5位 | 古結 健次 |

FCソレイユからサッカーゴールを寄贈していただきました!

問 まちづくり課 文化・スポーツ係 ☎92-7935

基山町少年スポーツ育成協議会加盟のFCソレイユからサッカーゴールを寄贈していただきました。今後の少年サッカーの発展のために大切に使用させていただきます。ありがとうございました!



ジュニアバドミントン中学部佐賀県大会結果

第37回佐賀県中学校生徒バドミントン競技新人大会が12月12～13日に武雄市・小城市で開催されました。基山ジュニアバドミントンクラブ中学部(基山中)の選手が女子団体・女子シングルス・女子ダブルスの各種目に出場し、上位の成績を収めました。結果は次のとおりです。

| | | |
|---------|-----|------------|
| 女子団体 | 準優勝 | 基山中学校 |
| 女子シングルス | 第3位 | 寺崎彩音 |
| 女子ダブルス | 第3位 | 黒川はる・古賀華那音 |



第491回 きやま短歌会



あどけない口元マスクに包まれて遊ぶ園児の声は明るい
会わずとも電話の先の姿まで生活の見ゆる努力家の友
染みおおきシャツの薄きに針通し作業に馴染むを繕いて着る
晩秋の湯宿の里の静けさに今宵ひと笑顔のひとときコロナ禍の今
マスクして舞台で熱唱する友に笑顔のひとときコロナ禍の今
喪にふかく慎む老いの新年に何処の宴ぞ太鼓打ちをり
六十年以上の履歴と胸をはるそれゆえあなたの免許が怖い

大石 しげの
長野 和子
草野 奈美恵
鶴田 安枝
松尾 瞳
村山 安義
山野 吾郎

クロスロード情報

室内楽の杜コンサート 〈鳥栖市〉

鳥栖市文化事業協会は、室内楽のコンサートを開催します。今回はバイオリン、ビオラ、チェロ、ピアノによる四重奏をお届けします。春が待ち遠しいこの時季に、弦楽器とピアノによる優雅な音色をお楽しみください。

日時 2月6日(土) 午後1時開場、午後2時開演

場所 鳥栖市民文化会館小ホール

予定曲目 モーツァルト作曲「ピアノ四重奏曲 第2番 変ホ長調 K493」、ブラームス作曲「ピアノ四重奏曲 第1番 ト短調 OP.25」

定員 200人(先着順)

その他 入場無料。新型コロナウイルス感染症対策にご協力をお願いします。

申込み方法 名前、住所、電話番号を、電話で問合せ先へお伝えください。

問合せ先 鳥栖市民文化会館

☎85-3645

編集後記

今年も基山町成人式が行われました。コロナ禍で、感染防止策をとった上での開催となりましたが、参加してくれた新成人にとっては、思い出深い成人式となったかなと思います。新成人のみなさん、成人おめでとうございます!(A)

ソフトテニス協会 会員募集!

ソフトテニス協会

ソフトテニス協会では新規会員及び初心者教室の参加者を募集します!みんなで楽しくソフトテニスを始めてみませんか?皆様のご参加をお待ちしております!

【ソフトテニス協会】

募集区分 高校生以上(男女は問いません。)※経験者も初心者も大歓迎※特に若手の方歓迎

年会費 8,000円(体育協会及びスポーツ保険登録費を含む)

※令和3年4月8日から令和4年3月31日まで

【ソフトテニス教室】

期間 令和3年4月8日から令和4年3月31日まで

場所 基山町営テニスコート

日時 毎週木曜日午前10時~12時

年会費 5,000円(スポーツ保険登録費を含む)

問合せ先 ソフトテニス協会

☎92-2721(平野 ヒラノスポーツ内)

実用理科技能検定

日本理科技能検定協会

実用理科技能検定とは、理科の学習者を積極的に顕彰・評価し、日常生活に役立つ科学的な知識やものの見方を高め、次代を担う技術や地球環境の維持に必要な基礎力を養う検定です。佐賀県会場(基山)は九州で唯一の試験会場です。(定員120名)

日時 3月27日(土) 午後1時30分

場所 基山町民会館 1階会議室

受験科目 1級~8級、SCORE100、SCORE60(6~8級を受験する場合は下記問合せ先へご連絡ください。)

申込み方法 ホームページからお申込みください。

申込み期間 2月9日~3月15日

問合せ先

坂口 英一(検定試験監督兼講師/理科検定1級取得)

☎・☎92-2590(3区)

☎090-1199-9841



きやまっコ写真館

～おたんじょうびおめでとう～



4歳 ささき あやの
佐々木 彩乃 ちゃん
(平成29年2月25日生)

4歳のお誕生日おめでとう！
これからも沢山の事にチャレンジして
素敵なお姉ちゃんになってね。



1歳 むた いとの
牟田 絃乃 ちゃん
(令和2年2月3日生)

1歳のお誕生日おめでとう！
笑顔で元気いっぱい大きくなってね。



6歳 かい かほ
甲斐 華帆 ちゃん
(平成27年2月12日生)

6歳のお誕生日おめでとう！
春からはついに小学生だね。
お友達がたくさんできるといいね！



1歳 くぼ りっか
久保 六花 ちゃん
(令和2年2月24日生)

りっちゃんおめでとう。
これからも、笑って泣いて元気いっばい
成長してね。



2歳 はしもと きょうすけ
橋本 京介 くん
(平成31年2月6日生)

あつという間に2歳だね！
本当におめでとう。
たくさんの笑顔をありがとう！



1歳 ときわ るあ
常盤 瑠愛 ちゃん
(令和2年2月3日生)

いつも最高の笑顔と幸せを
ありがとう！
みんなるーちゃんが大好き!!!



3歳 あない あさと
穴井 朝登 くん
(平成30年2月22日生)

3歳おめでとう！
これからも元気に育ってね☆

【3月】 写真募集

対象者：町内在住で3月に誕生日を迎える未就学児（先着7名）
募集締切：2月5日（金）
申込み方法：①お子さんの名前 ②ふりがな ③性別 ④生年月日 ⑤保護者の名前 ⑥住所 ⑦電話番号 ⑧お子さんへのメッセージ（50字以内）と5MB以内の写真データを記載・添付し、メールをしてください。窓口でも受け付けます。
※申込み・問合せ先
総務企画課 広報・情報管理係
✉ kohojoho-3@town.kiyama.lg.jp
☎ 92-2188



募集サイトはこちら

☎ **ダイヤルメモ** ※土・日曜日、祝日に役場へご用の方は、「基山町役場(代表) ☎92-2011」へお電話ください。

| | |
|------------------------|---------|
| 議会議務局 | 92-6543 |
| 総務企画課 | |
| 行政係/給与係/防災係 | 92-7915 |
| 総合計画推進係/文書法令係/広報・情報管理係 | 92-2188 |
| 財政課 | 92-7917 |
| 産業振興課 | 92-7945 |
| まちづくり課 | |
| 文化・スポーツ係/協働推進係 | 92-7935 |
| 生活環境係 | 92-7941 |
| 定住促進課 | 92-7920 |
| 建設課 | |
| 整備・管理係/上下水道係 | 92-7963 |
| 工務係 | 92-7954 |
| 教育学習課 | |
| 学校教育係 | 92-7980 |
| ふるさと歴史係 | 92-2200 |
| 出納室 | 92-7969 |
| 税務課 | 92-7918 |
| 住民課 | |
| 住民係 | 92-7932 |
| くらしの安心・安全係 | 85-8171 |
| 福祉課 | |
| 社会福祉係/障がい福祉係/高齢福祉係 | 92-7964 |
| 保険年金係 | 92-7934 |

| | |
|-------------------|---------------|
| こども課 | 92-7968 |
| 健康増進課(基山町保健センター内) | |
| 健康増進係 | 92-2045 |
| 子育て包括支援係 | 85-9095 |
| 基山町民会館 | 92-1211 |
| 基山町総合体育館 | 92-2822 |
| 基山町宿泊所 | 85-9512 |
| 基山町立図書館 | 92-0289 |
| まちなか公民館 | 85-8281 |
| 基山保育園 | 92-2305 |
| 基山小学校 | 92-2431 |
| 若基小学校 | 92-0410 |
| 基山中学校 | 92-2203 |
| 社会福祉協議会 | 92-3311 |
| 基山町多世代交流センター憩の家 | 92-8295 |
| 子育て交流広場 | 92-2305 |
| 基山地区地域包括支援センター | 81-7039 |
| 基山交番 | 92-2018 |
| 消防署基山分署 | 92-7911 |
| 火災の問合せ | 0180-999-555 |
| 防災行政無線 放送内容確認サービス | 050-5306-2682 |
| 鳥栖市休日救急医療センター | 83-0119 |
| クリーンヒル宝満 | 092-926-5300 |
| 東部水道企業団三養基営業所 | 89-2868 |