

# 平成22年度 財政状況資料集

## 総括表（市町村）

| 都道府県名                | 佐賀県  | 市町村類型                   | IV-2                       | 指定団体等の指定状況                |                      | 区分            |                | 平成22年度(千円)      | 平成21年度(千円)     | 区分        |           | 平成22年度(千円・%) | 平成21年度(千円・%) |     |          |          |             |              |               |                |    |     |    |     |    |      |    |     |      |          |                |             |                 |                           |                |                     |                 |                    |                            |                         |                 |  |              |                         |                        |                        |                      |  |  |                 |                           |                           |  |  |  |  |  |
|----------------------|--|-------------------------|----------------------------|---------------------------|----------------------|---------------|----------------|-----------------|----------------|-----------|-----------|--------------|--------------|-----|----------|----------|-------------|--------------|---------------|----------------|----|-----|----|-----|----|------|----|-----|------|----------|----------------|-------------|-----------------|---------------------------|----------------|---------------------|-----------------|--------------------|----------------------------|-------------------------|-----------------|--|--------------|-------------------------|------------------------|------------------------|----------------------|--|--|-----------------|---------------------------|---------------------------|--|--|--|--|--|
|                      |  |                         |                            | 財政健全化等                    | ×                    | 歳入総額          | 5,911,272      |                 |                | 5,719,706 | 実質収支比率    |              |              | 4.5 | 3.0      |          |             |              |               |                |    |     |    |     |    |      |    |     |      |          |                |             |                 |                           |                |                     |                 |                    |                            |                         |                 |  |              |                         |                        |                        |                      |  |  |                 |                           |                           |  |  |  |  |  |
| 市町村名                 | 基山町  | 地方交付税種地                 | 2-4                        | 財源超過                      | ×                    | 歳入総額          | 5,729,901      | 5,587,340       | 経常収支比率         | 87.2      | 92.8      |              |              |     |          |          |             |              |               |                |    |     |    |     |    |      |    |     |      |          |                |             |                 |                           |                |                     |                 |                    |                            |                         |                 |  |              |                         |                        |                        |                      |  |  |                 |                           |                           |  |  |  |  |  |
|                      |  |                         |                            | 首都圏                       | ×                    | 歳入歳出差引        | 181,371        | 132,366         | (※1)           | (98.3)    | (101.0)   |              |              |     |          |          |             |              |               |                |    |     |    |     |    |      |    |     |      |          |                |             |                 |                           |                |                     |                 |                    |                            |                         |                 |  |              |                         |                        |                        |                      |  |  |                 |                           |                           |  |  |  |  |  |
| 人口                   | 22年国調(人)   | 17,837                  | 産業構造                       | 近畿圏                       | ×                    | 実質収支          | 179,730        | 115,866         | 標準財政規模         | 3,963,217 | 3,824,557 |              |              |     |          |          |             |              |               |                |    |     |    |     |    |      |    |     |      |          |                |             |                 |                           |                |                     |                 |                    |                            |                         |                 |  |              |                         |                        |                        |                      |  |  |                 |                           |                           |  |  |  |  |  |
|                      | 17年国調(人)   | 18,889                  |                            | 中部                        | ×                    | 単年度収支         | 63,864         | 111,792         | 財政力指数          | 0.70      | 0.73      |              |              |     |          |          |             |              |               |                |    |     |    |     |    |      |    |     |      |          |                |             |                 |                           |                |                     |                 |                    |                            |                         |                 |  |              |                         |                        |                        |                      |  |  |                 |                           |                           |  |  |  |  |  |
| 住民基本台帳人口             | 23.03.31(人)  | 17,792                  | 第1次                        | 山振                        | ×                    | 積立金           | 100,056        | 53,069          | 公債費負担比率        | 16.5      | 18.9      |              |              |     |          |          |             |              |               |                |    |     |    |     |    |      |    |     |      |          |                |             |                 |                           |                |                     |                 |                    |                            |                         |                 |  |              |                         |                        |                        |                      |  |  |                 |                           |                           |  |  |  |  |  |
|                      | 22.03.31(人)  | 17,952                  |                            | 17年国調                     | 402                  | 406           | 繰上償還金          | 3,985           | -              | 健全化判断比率   | -         |              |              | -   |          |          |             |              |               |                |    |     |    |     |    |      |    |     |      |          |                |             |                 |                           |                |                     |                 |                    |                            |                         |                 |  |              |                         |                        |                        |                      |  |  |                 |                           |                           |  |  |  |  |  |
| 面積(km <sup>2</sup> ) | 22.12  | 第2次                     | 25.5                       | 27.8                      | 低開発                  | ○             | 積立金取崩し額        | -               | -              | 実質赤字比率    | -         | -            |              |     |          |          |             |              |               |                |    |     |    |     |    |      |    |     |      |          |                |             |                 |                           |                |                     |                 |                    |                            |                         |                 |  |              |                         |                        |                        |                      |  |  |                 |                           |                           |  |  |  |  |  |
|                      | 人口密度(人/km <sup>2</sup> )   |                         |                            |                           | 806                  | 12年国調         | 4.5            | 4.6             | 低開発            | ○         | 実質単年度収支   | 167,905      |              |     | 164,861  | 連結実質赤字比率 | -           | -            |               |                |    |     |    |     |    |      |    |     |      |          |                |             |                 |                           |                |                     |                 |                    |                            |                         |                 |  |              |                         |                        |                        |                      |  |  |                 |                           |                           |  |  |  |  |  |
| 世帯数(世帯)              | 6,025  | 第3次                     | 69.3                       | 67.6                      | 指数表選定                | ○             | 基準財政収入額        | 1,950,235       | 2,066,406      | 実質公債費比率   | 14.5      | 14.4         |              |     |          |          |             |              |               |                |    |     |    |     |    |      |    |     |      |          |                |             |                 |                           |                |                     |                 |                    |                            |                         |                 |  |              |                         |                        |                        |                      |  |  |                 |                           |                           |  |  |  |  |  |
|                      | 世帯数(世帯)  |                         |                            |                           | 6,025                | 2.268         | 2.443          | 基準財政需要額         | 2,938,858      | 2,918,489 | 将来負担比率    | 83.2         |              |     | 104.9    |          |             |              |               |                |    |     |    |     |    |      |    |     |      |          |                |             |                 |                           |                |                     |                 |                    |                            |                         |                 |  |              |                         |                        |                        |                      |  |  |                 |                           |                           |  |  |  |  |  |
| 職員の状況                |  |                         |                            |                           |                      |               |                |                 |                |           |           |              |              |     |          |          |             |              |               |                |    |     |    |     |    |      |    |     |      |          |                |             |                 |                           |                |                     |                 |                    |                            |                         |                 |  |              |                         |                        |                        |                      |  |  |                 |                           |                           |  |  |  |  |  |
| 特別職等                 | 区分   | 定数                      | 1人あたり平均給料月額(百円)            | 一般職員等                     | 区分                   | 職員数(人)        | 給料月額(百円)       | 1人あたり平均給料月額(百円) | 地方債現在高         | 6,741,071 | 6,839,472 | 資金不足比率(※3)   |              |     |          |          |             |              |               |                |    |     |    |     |    |      |    |     |      |          |                |             |                 |                           |                |                     |                 |                    |                            |                         |                 |  |              |                         |                        |                        |                      |  |  |                 |                           |                           |  |  |  |  |  |
|                      | 市区町村長  | 1                       | 7,551                      |                           | 一般職員                 | 130           | 416,130        | 3,201           | うち公的資金         | 4,889,233 | 4,764,300 |              |              |     |          |          |             |              |               |                |    |     |    |     |    |      |    |     |      |          |                |             |                 |                           |                |                     |                 |                    |                            |                         |                 |  |              |                         |                        |                        |                      |  |  |                 |                           |                           |  |  |  |  |  |
|                      | 副市区町村長   | -                       | -                          |                           | うち消防職員               | -             | -              | -               | 債務負担行為額(支出予定額) | 1,667,059 | 1,754,397 |              |              |     |          |          |             |              |               |                |    |     |    |     |    |      |    |     |      |          |                |             |                 |                           |                |                     |                 |                    |                            |                         |                 |  |              |                         |                        |                        |                      |  |  |                 |                           |                           |  |  |  |  |  |
|                      | 収入役  | -                       | -                          |                           | うち技能労務職員             | 16            | 50,096         | 3,131           | 収益事業収入         | -         | -         |              |              |     |          |          |             |              |               |                |    |     |    |     |    |      |    |     |      |          |                |             |                 |                           |                |                     |                 |                    |                            |                         |                 |  |              |                         |                        |                        |                      |  |  |                 |                           |                           |  |  |  |  |  |
|                      | 教育長  | 1                       | 5,234                      |                           | 教育公務員                | 1             | 3,845          | 3,845           | 土地開発基金現在高      | 350,558   | 349,662   |              |              |     |          |          |             |              |               |                |    |     |    |     |    |      |    |     |      |          |                |             |                 |                           |                |                     |                 |                    |                            |                         |                 |  |              |                         |                        |                        |                      |  |  |                 |                           |                           |  |  |  |  |  |
|                      | 議会議長   | 1                       | 3,430                      |                           | 臨時職員                 | -             | -              | -               | 積立金            | 362,686   | 262,630   |              |              |     |          |          |             |              |               |                |    |     |    |     |    |      |    |     |      |          |                |             |                 |                           |                |                     |                 |                    |                            |                         |                 |  |              |                         |                        |                        |                      |  |  |                 |                           |                           |  |  |  |  |  |
|                      | 議会副議長  | 1                       | 2,790                      |                           | 合計                   | 131           | 419,975        | 3,206           | 減債基金           | 260,991   | 147,043   |              |              |     |          |          |             |              |               |                |    |     |    |     |    |      |    |     |      |          |                |             |                 |                           |                |                     |                 |                    |                            |                         |                 |  |              |                         |                        |                        |                      |  |  |                 |                           |                           |  |  |  |  |  |
|                      | 議会議員   | 12                      | 2,550                      |                           | ラスパイレズ指数             | -             | -              | -               | 現在高            | 1,624,230 | 1,527,967 |              |              |     |          |          |             |              |               |                |    |     |    |     |    |      |    |     |      |          |                |             |                 |                           |                |                     |                 |                    |                            |                         |                 |  |              |                         |                        |                        |                      |  |  |                 |                           |                           |  |  |  |  |  |
|                      | <table border="0"> <tr> <td>一般会計等の一覧</td> <td>事業会計の一覧</td> <td>公営企業(法適)の一覧</td> <td>公営企業(法非適)の一覧</td> <td>関係する一部事務組合等一覧</td> <td>地方公社・第三セクター等一覧</td> </tr> <tr> <td>項番</td> <td>会計名</td> <td>項番</td> <td>会計名</td> <td>項番</td> <td>組合等名</td> <td>項番</td> <td>団体名</td> <td>(※2)</td> </tr> <tr> <td>(1) 一般会計</td> <td>(3) 国民健康保険特別会計</td> <td>(6) 下水道特別会計</td> <td>(7) 佐賀県市町総合事務組合</td> <td>(8) 佐賀県市町総合事務組合(交通災害共済事業)</td> <td>(18) 基山町土地開発公社</td> </tr> <tr> <td>(2) 下水道特別会計(汚水処理事業)</td> <td>(4) 後期高齢者医療特別会計</td> <td>(8) 鳥栖・三養基地区消防事務組合</td> <td>(9) 鳥栖地区広域市町村圏組合(介護保険特別会計)</td> <td>(10) 鳥栖地区広域市町村圏組合(一般会計)</td> <td>(12) 三神地区環境事務組合</td> </tr> <tr> <td></td> <td>(5) 老人保健特別会計</td> <td>(11) 鳥栖地区広域市町村圏組合(一般会計)</td> <td>(13) 佐賀東部水道企業団(用水供給事業)</td> <td>(14) 佐賀東部水道企業団(末端給水事業)</td> <td>(15) 筑紫野・小郡・基山清掃施設組合</td> </tr> <tr> <td></td> <td></td> <td>(12) 三神地区環境事務組合</td> <td>(16) 佐賀県後期高齢者医療広域連合(一般会計)</td> <td>(17) 佐賀県後期高齢者医療広域連合(特別会計)</td> <td></td> </tr> </table> |                         |                            |                           |                      |               |                |                 |                |           |           |              |              |     | 一般会計等の一覧 | 事業会計の一覧  | 公営企業(法適)の一覧 | 公営企業(法非適)の一覧 | 関係する一部事務組合等一覧 | 地方公社・第三セクター等一覧 | 項番 | 会計名 | 項番 | 会計名 | 項番 | 組合等名 | 項番 | 団体名 | (※2) | (1) 一般会計 | (3) 国民健康保険特別会計 | (6) 下水道特別会計 | (7) 佐賀県市町総合事務組合 | (8) 佐賀県市町総合事務組合(交通災害共済事業) | (18) 基山町土地開発公社 | (2) 下水道特別会計(汚水処理事業) | (4) 後期高齢者医療特別会計 | (8) 鳥栖・三養基地区消防事務組合 | (9) 鳥栖地区広域市町村圏組合(介護保険特別会計) | (10) 鳥栖地区広域市町村圏組合(一般会計) | (12) 三神地区環境事務組合 |  | (5) 老人保健特別会計 | (11) 鳥栖地区広域市町村圏組合(一般会計) | (13) 佐賀東部水道企業団(用水供給事業) | (14) 佐賀東部水道企業団(末端給水事業) | (15) 筑紫野・小郡・基山清掃施設組合 |  |  | (12) 三神地区環境事務組合 | (16) 佐賀県後期高齢者医療広域連合(一般会計) | (17) 佐賀県後期高齢者医療広域連合(特別会計) |  |  |  |  |  |
|                      | 一般会計等の一覧   | 事業会計の一覧                 | 公営企業(法適)の一覧                |                           | 公営企業(法非適)の一覧         | 関係する一部事務組合等一覧 | 地方公社・第三セクター等一覧 |                 |                |           |           |              |              |     |          |          |             |              |               |                |    |     |    |     |    |      |    |     |      |          |                |             |                 |                           |                |                     |                 |                    |                            |                         |                 |  |              |                         |                        |                        |                      |  |  |                 |                           |                           |  |  |  |  |  |
| 項番                   | 会計名  | 項番                      | 会計名                        | 項番                        | 組合等名                 | 項番            | 団体名            | (※2)            |                |           |           |              |              |     |          |          |             |              |               |                |    |     |    |     |    |      |    |     |      |          |                |             |                 |                           |                |                     |                 |                    |                            |                         |                 |  |              |                         |                        |                        |                      |  |  |                 |                           |                           |  |  |  |  |  |
| (1) 一般会計             | (3) 国民健康保険特別会計   | (6) 下水道特別会計             | (7) 佐賀県市町総合事務組合            | (8) 佐賀県市町総合事務組合(交通災害共済事業) | (18) 基山町土地開発公社       |               |                |                 |                |           |           |              |              |     |          |          |             |              |               |                |    |     |    |     |    |      |    |     |      |          |                |             |                 |                           |                |                     |                 |                    |                            |                         |                 |  |              |                         |                        |                        |                      |  |  |                 |                           |                           |  |  |  |  |  |
| (2) 下水道特別会計(汚水処理事業)  | (4) 後期高齢者医療特別会計  | (8) 鳥栖・三養基地区消防事務組合      | (9) 鳥栖地区広域市町村圏組合(介護保険特別会計) | (10) 鳥栖地区広域市町村圏組合(一般会計)   | (12) 三神地区環境事務組合      |               |                |                 |                |           |           |              |              |     |          |          |             |              |               |                |    |     |    |     |    |      |    |     |      |          |                |             |                 |                           |                |                     |                 |                    |                            |                         |                 |  |              |                         |                        |                        |                      |  |  |                 |                           |                           |  |  |  |  |  |
|                      | (5) 老人保健特別会計   | (11) 鳥栖地区広域市町村圏組合(一般会計) | (13) 佐賀東部水道企業団(用水供給事業)     | (14) 佐賀東部水道企業団(末端給水事業)    | (15) 筑紫野・小郡・基山清掃施設組合 |               |                |                 |                |           |           |              |              |     |          |          |             |              |               |                |    |     |    |     |    |      |    |     |      |          |                |             |                 |                           |                |                     |                 |                    |                            |                         |                 |  |              |                         |                        |                        |                      |  |  |                 |                           |                           |  |  |  |  |  |
|                      |  | (12) 三神地区環境事務組合         | (16) 佐賀県後期高齢者医療広域連合(一般会計)  | (17) 佐賀県後期高齢者医療広域連合(特別会計) |                      |               |                |                 |                |           |           |              |              |     |          |          |             |              |               |                |    |     |    |     |    |      |    |     |      |          |                |             |                 |                           |                |                     |                 |                    |                            |                         |                 |  |              |                         |                        |                        |                      |  |  |                 |                           |                           |  |  |  |  |  |

(注釈)  
 ※1: 経常収支比率の( )内の数値は、「減収補填債(特例分)」及び「臨時財政対策債」を除いて算出したものである。  
 ※2: 地方公共団体が損失補填等を行っている出資法人で、健全化法の算出対象となっている団体については、「地方公社・第三セクター等」の団体名に○印を付与している。  
 ※3: 資金不足比率欄には、資金が不足している会計のみ記載している。

(1) 普通会計の状況 (市町村)

| 歳入の状況 (単位 千円・%)   |           |       |           |       | 地方税の状況 (単位 千円・%) |               |          |         |                    | 歳出の状況 (単位 千円・%) |       |               |               |        |
|-------------------|-----------|-------|-----------|-------|------------------|---------------|----------|---------|--------------------|-----------------|-------|---------------|---------------|--------|
| 区分                | 決算額       | 構成比   | 経常一般財源等   | 構成比   | 区分               | 収入済額          | 構成比      | 超過課税分   | 区分                 | 決算額 (A)         | 構成比   | (A)のうち普通建設事業費 | (A)のうち充当一般財源等 |        |
| 地方税               | 2,338,568 | 39.6  | 2,338,568 | 64.6  | 普通税              | 2,337,683     | 100.0    | 28,339  | 議会費                | 94,606          | 1.7   | -             | 94,606        |        |
| 地方譲与税             | 68,147    | 1.2   | 68,147    | 1.9   | 法定普通税            | 2,337,683     | 100.0    | 28,339  | 総務費                | 1,265,662       | 22.1  | 146,562       | 1,099,475     |        |
| 利子割交付金            | 8,369     | 0.1   | 8,369     | 0.2   | 市町村民税            | 986,754       | 42.2     | 28,339  | 民生費                | 1,551,545       | 27.1  | 29,745        | 878,041       |        |
| 配当割交付金            | 3,022     | 0.1   | 3,022     | 0.1   | 個人均等割            | 25,386        | 1.1      | -       | 衛生費                | 638,067         | 11.1  | 16,276        | 570,133       |        |
| 株式等譲渡所得割交付金       | 1,067     | 0.0   | 1,067     | 0.0   | 所得割              | 789,336       | 33.8     | -       | 労働費                | 33,804          | 0.6   | -             | 386           |        |
| 地方消費税交付金          | 158,661   | 2.7   | 158,661   | 4.4   | 法人均等割            | 61,671        | 2.6      | 10,124  | 農林水産業費             | 136,660         | 2.4   | 63,845        | 86,674        |        |
| ゴルフ場利用税交付金        | -         | -     | -         | -     | 法人税割             | 110,361       | 4.7      | 18,215  | 商工費                | 40,208          | 0.7   | -             | 22,181        |        |
| 特別地方消費税交付金        | -         | -     | -         | -     | 固定資産税            | 1,204,912     | 51.5     | -       | 土木費                | 468,300         | 8.2   | 223,338       | 279,751       |        |
| 自動車取得税交付金         | 13,733    | 0.2   | 13,733    | 0.4   | うち純固定資産税         | 1,203,925     | 51.5     | -       | 消防費                | 255,657         | 4.5   | -             | 252,755       |        |
| 軽油引取税交付金          | -         | -     | -         | -     | 軽自動車税            | 33,152        | 1.4      | -       | 教育費                | 452,507         | 7.9   | 27,131        | 427,960       |        |
| 地方特例交付金           | 24,346    | 0.4   | 24,346    | 0.7   | 市町村たばこ税          | 112,865       | 4.8      | -       | 災害復旧費              | 18,017          | 0.3   | -             | 6,282         |        |
| 児童手当及び子ども手当特例交付金  | 14,777    | 0.2   | 14,777    | 0.4   | 鉱産税              | -             | -        | -       | 公債費                | 774,868         | 13.5  | -             | 768,196       |        |
| 減収補填特例交付金         | 9,569     | 0.2   | 9,569     | 0.3   | 特別土地保有税          | -             | -        | -       | 諸支出費               | -               | -     | -             | -             |        |
| 地方交付税             | 1,097,188 | 18.6  | 987,072   | 27.3  | 法定外普通税           | -             | -        | -       | 前年度繰上充用金           | -               | -     | -             | -             |        |
| 普通交付税             | 987,072   | 16.7  | 987,072   | 27.3  | 目的税              | 885           | 0.0      | -       | 歳出合計               | 5,729,901       | 100.0 | 506,897       | 4,486,440     |        |
| 特別交付税             | 110,116   | 1.9   | -         | -     | 法定目的税            | 885           | 0.0      | -       | 性質別歳出の状況 (単位 千円・%) |                 |       |               |               |        |
| (一般財源計)           | 3,713,101 | 62.8  | 3,602,985 | 99.6  | 入湯税              | 885           | 0.0      | -       | 区分                 | 決算額             | 構成比   | 充当一般財源等       | 経常経費充当一般財源等   | 経常収支比率 |
| 交通安全対策特別交付金       | 3,211     | 0.1   | 3,211     | 0.1   | 事業所税             | -             | -        | -       | 義務的経費計             | 2,649,152       | 46.2  | 2,003,989     | 2,001,866     | 49.1   |
| 分担金・負担金           | 56,948    | 1.0   | -         | -     | 都市計画税            | -             | -        | -       | 人件費                | 1,175,329       | 20.5  | 1,042,222     | 1,040,676     | 25.5   |
| 使用料               | 121,470   | 2.1   | 8,351     | 0.2   | 水利地益税等           | -             | -        | -       | うち職員給              | 730,861         | 12.8  | 625,046       | -             | -      |
| 手数料               | 36,584    | 0.6   | -         | -     | 法定外目的税           | -             | -        | -       | 扶助費                | 698,955         | 12.2  | 193,571       | 192,994       | 4.7    |
| 国庫支出金             | 560,983   | 9.5   | -         | -     | 旧法による税           | -             | -        | -       | 公債費                | 774,868         | 13.5  | 768,196       | 768,196       | 18.8   |
| 国有提供交付金(特別区財調交付金) | -         | -     | -         | -     | 合計               | 2,338,568     | 100.0    | 28,339  | 内 元利償還金            | 774,785         | 13.5  | 768,113       | 768,113       | 18.8   |
| 都道府県支出金           | 338,734   | 5.7   | -         | -     | 区分               | 平成22年度        | 平成21年度   | 徴収率     | 内 一時借入金利息          | 83              | 0.0   | 83            | 83            | 0.0    |
| 財産収入              | 175,794   | 3.0   | 810       | 0.0   | 合計               | 99.2          | 97.4     | 99.0    | その他の経費             | 2,555,835       | 44.6  | 2,238,725     | 1,554,368     | 38.1   |
| 寄附金               | 3,492     | 0.1   | -         | -     | 徴収率 現 計          | 99.0          | 96.6     | 98.6    | 物件費                | 754,478         | 13.2  | 591,162       | 505,266       | 12.4   |
| 繰入金               | 140,144   | 2.4   | -         | -     | (%) 年 計          | 99.3          | 97.8     | 99.3    | 維持補修費              | 46,527          | 0.8   | 29,522        | 29,522        | 0.7    |
| 繰越金               | 132,366   | 2.2   | -         | -     | 公営事業等への繰出        | 国民健康保険事業会計の状況 | 合計       | 575,956 | 実質収支               | 130,742         | 2.3   | 130,742       | 130,742       | 2.9    |
| 諸収入               | 93,380    | 1.6   | 3,642     | 0.1   | 下水道              | 111,629       | 再差引収支    | 113,215 | 加入世帯数(世帯)          | 2,179           | 0.0   | 2,179         | 2,179         | 0.0    |
| 地方債               | 535,065   | 9.1   | -         | -     | 上水道              | 23,277        | 被保険者数(人) | 4,009   | 交通                 | 103             | 0.0   | 103           | 103           | 0.0    |
| うち減収補填債(特例分)      | -         | -     | -         | -     | 工業用水道            | -             | 被保険者     | 103     | 国民健康保険             | 85,941          | 1.5   | 85,941        | 85,941        | 1.9    |
| うち臨時財政対策債         | 461,465   | 7.8   | -         | -     | その他              | 355,109       | 1人当り     | 298     | その他                | 355,109         | 6.2   | 355,109       | 355,109       | 8.1    |
| 歳入合計              | 5,911,272 | 100.0 | 3,618,999 | 100.0 |                  |               |          |         | 投資・出資金・貸付金         | 23,000          | 0.4   | -             | -             | 0.0    |

(注釈)  
 普通建設事業費の補助事業費には受託事業費のうちの補助事業費を含み、  
 単独事業費には同級他団体施行事業負担金及び受託事業費のうちの単独事業費を含む。



### (3) 市町村財政比較分析表(普通会計決算)

|        |                      |         |                            |
|--------|----------------------|---------|----------------------------|
| 人口     | 17,792人(H23.3.31現在)  | 実収赤字比率  | -%                         |
| 面積     | 22.12km <sup>2</sup> | 実収公債費比率 | 14.5%                      |
| 人口密度   | 5,911.272人/千円        | 将来負担比率  | 83.2%                      |
| 標準財政規模 | 3,963,217千円          | 市町村類型   | H18 IV-2 H19 IV-2 H20 IV-2 |
| 地方債現在高 | 6,741,071千円          | (年度毎)   | H21 IV-2 H22 IV-2          |

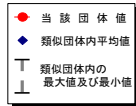

※市町村類型とは、人口および産業構造等により全国の市町村を35のグループに分類したものである。当該団体と同じグループに属する団体を類似団体と言う。  
 ※平成23年度中に市町村合併した団体で、合併前の団体ごとの決算に基づく実収公債費比率及び将来負担比率を算出していない団体については、グラフを表記しない。  
 ※充分可能財源等が将来負担額を上回っている団体については、将来負担比率のグラフを表記しない。  
 ※類似団体内平均値は、充分可能財源等が将来負担額を上回っている団体を含めた加重平均であるため、最小値を下回ることがある。  
 ※「人件費・物件費等の状況」の決算額は、人件費、物件費及び維持補修費の合計である。ただし、人件費には事業費支弁人件費を含み、退職金は含まない。

#### 財政力 財政力指数 [0.70]

類似団体内順位 15/63 全国平均 0.53 佐賀県平均 0.54

**財政力指数の分析欄**  
 高齢化や納税義務者数の減少に伴う地方税の減収等により前年度を0.03下回っているが、類似団体の平均を上回る0.70となっている。今後は、人口増対策や徴収率向上対策による自主財源の確保など行財政改革を推進しながら財政の健全化を図る。

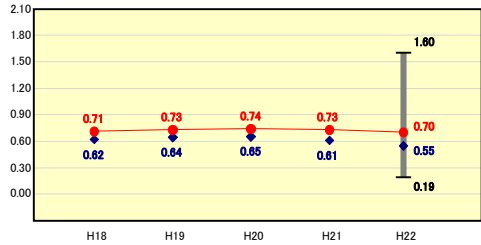

#### 将来負担の状況 将来負担比率 [83.2%]

類似団体内順位 40/63 全国平均 79.7 佐賀県平均 52.0

**将来負担比率の分析欄**  
 類似団体を上回る83.2%となっているが、職員採用の減による退職手当負担見込額の減、普通交付税の増額、充分可能基金の増額等により前年度より△21.7%となっている。今後、新規の道路整備事業を予定しているため、投資的事業の抑制等により、適正な地方債管理を行い現行水準の確保及び抑制に努める。

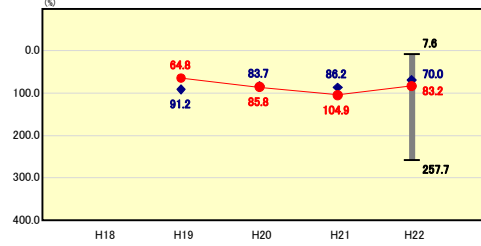

#### 公債費負担の状況 実収公債費比率 [14.5%]

類似団体内順位 42/63 全国平均 10.5 佐賀県平均 13.4

**実収公債費比率の分析欄**  
 ごみ処理施設建設に係る起債の償還に伴い類似団体平均を上回る14.5%となっている。平成24年度からは、基山小学校改築事業の元金償還も開始するため、今後は投資的事業の抑制に努め、新規起債発行の抑制を行う。

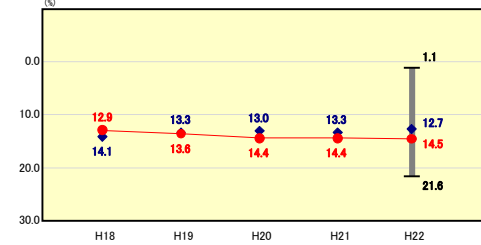

#### 財政構造の弾力性 経常収支比率 [87.2%]

類似団体内順位 39/63 全国平均 89.2 佐賀県平均 87.4

**経常収支比率の分析欄**  
 公債費、補助費等の増加により類似団体の平均より高い87.2%となっている。定員管理計画による新規採用の抑制等、歳出削減を実施しているが、今後も行財政改革の取組を通じて、経常経費の削減に努める。

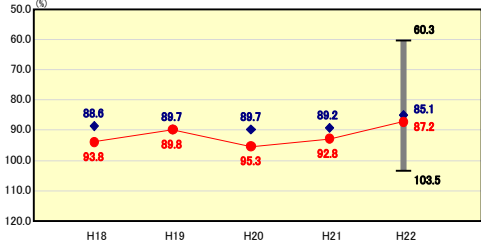

#### 定員管理の状況 人口千人当たり職員数 [7.36人]

類似団体内順位 21/63 全国平均 7.24 佐賀県平均 7.50

**人口千人当たり職員数の分析欄**  
 退職者の増加と新規採用者の抑制により、類似団体の平均を下回っている。今後は定員管理計画の見直し等により適正管理に努める。

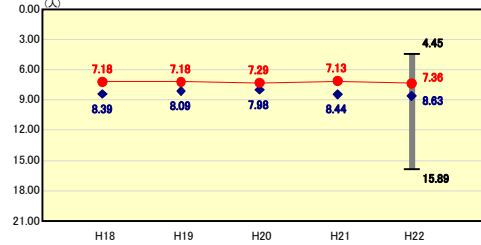

#### 人件費・物件費等の状況 人口1人当たり人件費・物件費等決算額 [104,046円]

類似団体内順位 13/63 全国平均 114,985 佐賀県平均 114,133

**人口1人当たり人件費・物件費等決算額の分析欄**  
 近年の物件費等の抑制や行財政改革、定員管理計画による新規採用の抑制等により類似団体の平均を下回っている。今後は定員管理計画の見直しや委託料の見直し等による経費削減に努め、引き続き水準を抑える。

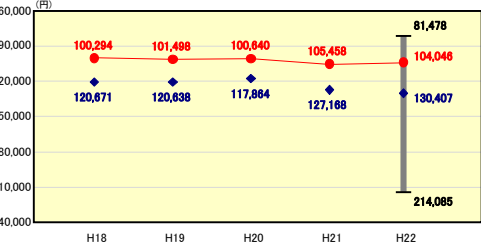

#### 給与水準 (国との比較) ラスパイレス指数 [99.3]

類似団体内順位 54/63 全国市平均 98.8 全国町村平均 95.3

**ラスパイレス指数の分析欄**  
 旧来の給与体系の影響により、類似団体平均を上回る99.3となっている。今後は、給与水準の引下げを検討するとともに、給与の適正化に努める。

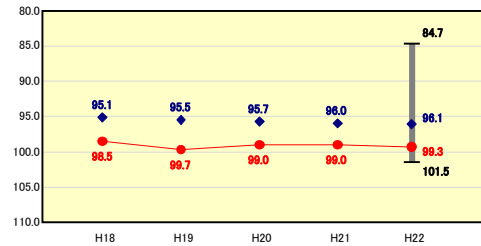

# (4)-1 市町村経常経費分析表(普通会計決算)

平成22年度

佐賀県基山町

## 経常収支比率の分析

|        |           |                 |     |  |   |
|--------|-----------|-----------------|-----|--|---|
| 人口     | 17,792    | 人(H23.3.31現在)   | 実収支 | -  | % |
| 面積     | 22.12     | km <sup>2</sup> | 実収支 | -  | % |
| 入出     | 5,911,272 | 千円              | 実収支 | 14.5   | % |
| 総収入    | 5,729,901 | 千円              | 実収支 | 83.2   | % |
| 総支出    | 179,730   | 千円              | 市町村 |  |   |
| 支支     | 3,963,217 | 千円              | 年度  |  |   |
| 標準財政規模 | 6,741,071 | 千円              | 類型  | H18 IV-2 H19 IV-2 H20 IV-2 H21 IV-2 H22 IV-2 |   |

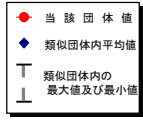

※ 市町村類型とは、人口および産業構造等により全国の市町村を35のグループに分類したものである。当該団体と同じグループに属する団体を類似団体と言う。

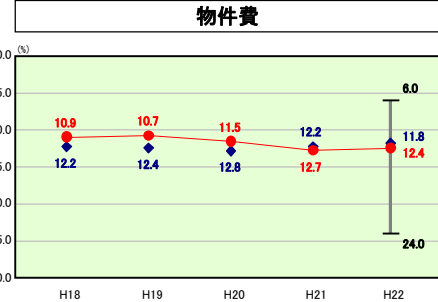

**物件費の分析**  
近年、物件費の抑制を図っているところであるが、類似団体を上回る12.4%となっている。これは平成21年度から導入している総合体育館と町民会館の指定管理者制度に伴う職員人件費から物件費へのシフトが起きているためと思われる。今後も経費削減等により、引き続き水準抑制に努める。

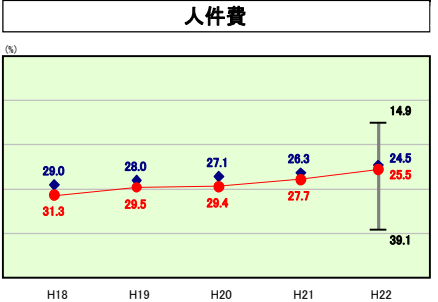

**人件費の分析**  
経常収支比率の人件費分が25.5%と前年に比べて、△2.2%となったが、類似団体平均も下がっており、依然として平均より若干高い水準にある。今後も新規採用の抑制などの取組みにより、人件費の抑制に努める。

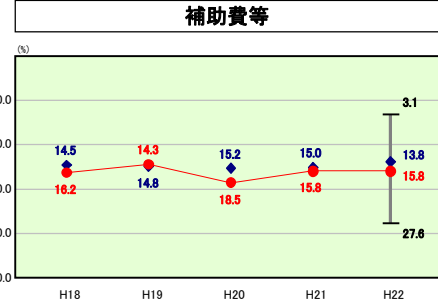

**補助費等の分析**  
ごみ処理施設新設の起債借入元金償還に伴い一部事務組合への負担金が多額となっているため、類似団体平均を上回る15.8%となっている。今後は行財政改革により補助金等の見直しを行ない、水準抑制に努める。

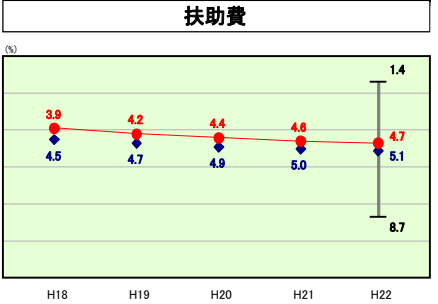

**扶助費の分析**  
扶助費に係る経常収支比率は類似団体平均を0.4%下回っているものの医療費助成の増や子ども手当の増のため、年々上昇傾向にある。今後、高齢化に伴う老人福祉費の増、児童福祉費の医療費助成の増や社会福祉費の増が予想されるため、経費抑制により水準抑制に努める。

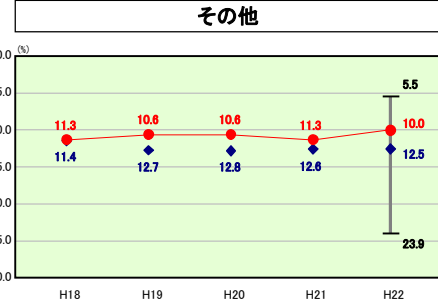

**その他の分析**  
その他に係る経常収支比率は類似団体平均を下回っている。今後は、下水道事業の繰出金の増が予想されるため、経費削減等により繰出金の抑制に努める。

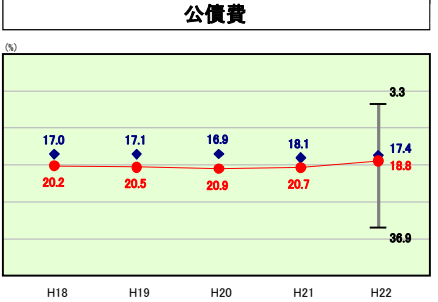

**公債費の分析**  
臨時財政対策債償還等の増により、公債費に係る経常収支比率は類似団体平均を1.4ポイント上回っている。今後は投資的事業の抑制に努め、新規起債発行の抑制を行なう。

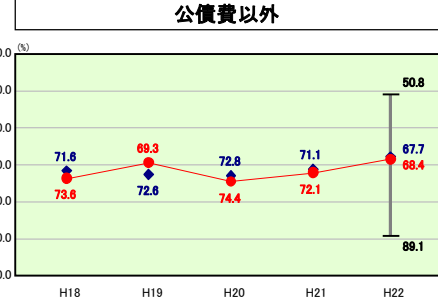

**公債費以外の分析**  
公債費以外の経常収支比率は前年度と比べ△3.7%となっているが、類似団体平均を若干上回っている。主な要因として、一部事務組合への負担金に伴う補助費等の増額や物件費の増額によるものと考えられる。今後は行財政改革による経費削減を行ない、引き続き水準抑制に努める。

# (4)-2 市町村経常経費分析表(普通会計決算)

平成22年度

佐賀県基山町

## 人件費及び人件費に準ずる費用の分析

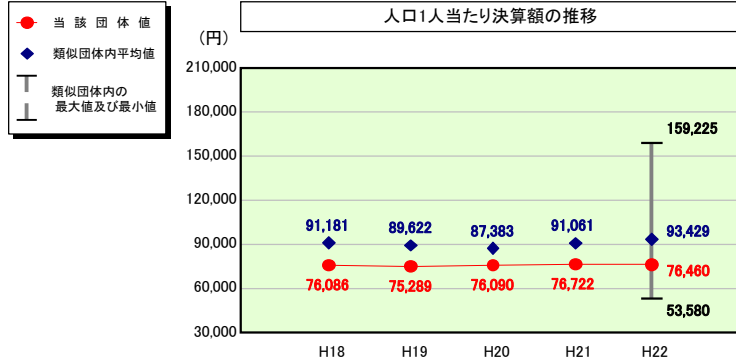

### 人件費及び人件費に準ずる費用

|                                  | 当該団体決算額<br>(千円) | 人口1人当たり決算額 |            |        |
|----------------------------------|-----------------|------------|------------|--------|
|                                  |                 | 当該団体 (円)   | 類似団体平均 (円) | 対比 (%) |
| 人件費                              | 1,175,329       | 66,059     | 78,111     | ▲ 15.4 |
| 賃金 (物件費)                         | 87,086          | 4,895      | 6,679      | ▲ 26.7 |
| 一部事務組合負担金 (補助費等)                 | 168,980         | 9,498      | 12,454     | ▲ 23.7 |
| 公営企業 (法適) 等に対する繰出し (補助費等)        | -               | -          | 662        | -      |
| 公営企業 (法適) 等に対する繰出し (投資及び出資金・貸付金) | -               | -          | -          | -      |
| 公営企業 (法非適) 等に対する繰出し (繰出金)        | 54,137          | 3,043      | 3,529      | ▲ 13.8 |
| 事業費支弁に係る職員の人件費 (投資的経費)           | 7,757           | 436        | 1,404      | ▲ 68.9 |
| ▲退職金                             | ▲ 132,912       | ▲ 7,470    | ▲ 9,410    | ▲ 20.6 |
| 合計                               | 1,360,377       | 76,460     | 93,429     | ▲ 18.2 |

### 参考

|                    | 当該団体 | 類似団体平均 | 対比 (差引) |
|--------------------|------|--------|---------|
| 人口1,000人当たり職員数 (人) | 7.36 | 8.50   | ▲ 1.14  |
| ラスパイレース指数          | 99.3 | 96.1   | 3.2     |

## 公債費及び公債費に準ずる費用の分析

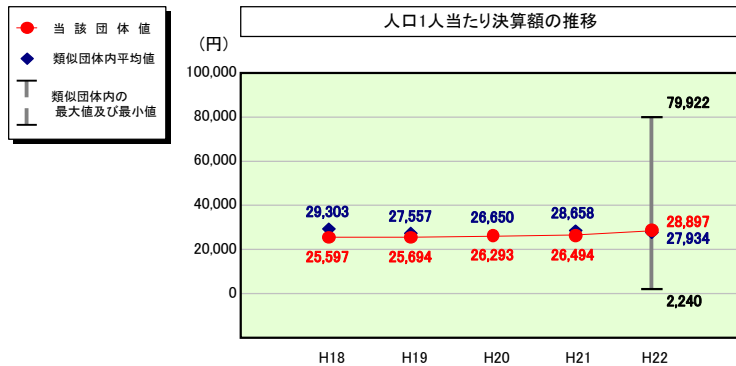

### 公債費及び公債費に準ずる費用 (実質公債費比率の構成要素)

|   | 当該団体決算額<br>(千円) | 人口1人当たり決算額 |            |        |
|---|-----------------|------------|------------|--------|
|   |                 | 当該団体 (円)   | 類似団体平均 (円) | 対比 (%) |
| 元利償還金の額<br>(繰上償還額等を除く)  | 770,757         | 43,320     | 51,965     | ▲ 16.6 |
| 積立不足額を考慮して算定した額   | -               | -          | -          | -      |
| 満期一括償還地方債の一年当たりの元金償還金に相当するもの<br>(年度割相当額)                      | -               | -          | 3          | -      |
| 公営企業債の償還の財源に充てたと認められる繰入金                                      | 65,292          | 3,670      | 13,833     | ▲ 73.5 |
| 一部事務組合等の起こした地方債に充てたと認められる補助金又は負担<br>金に充当する一般財源等額              | 149,051         | 8,377      | 5,230      | 60.2   |
| 債務負担行為に基づく支出のうち公債費に準ずるものに充当する<br>一般財源等額                       | -               | -          | 1,403      | -      |
| 一時借入金利子<br>(同一団体における会計間の現金運用に係る利子は除く)                         | -               | -          | 19         | -      |
| ▲特定財源の額   | ▲ 6,672         | ▲ 375      | ▲ 3,431    | ▲ 89.1 |
| ▲地方債に係る元利償還金及び準元利償還金に要する経費として<br>普通交付税の額の算定に用いる基準財政需要額に算入された額 | ▲ 464,288       | ▲ 26,095   | ▲ 41,088   | ▲ 36.5 |
| 合計  | 514,140         | 28,897     | 27,934     | 3.4    |

※平成23年度中に市町村合併した団体で、合併前の団体ごとの決算に基づく実質公債費比率を算出してない団体については、グラフを表記しない。

## (参考) 普通建設事業費の分析

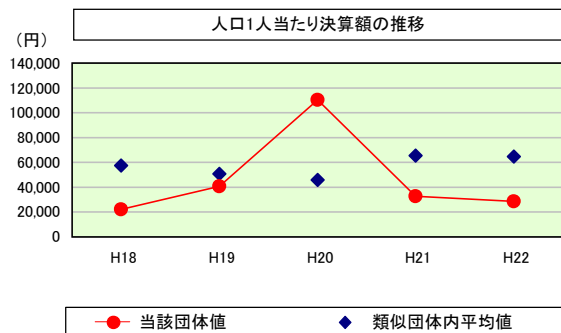

### 普通建設事業費

|         | 当該団体決算額<br>(千円) | 人口1人当たり決算額 |             |           |             |         |
|---------|-----------------|------------|-------------|-----------|-------------|---------|
|         |                 | 当該団体(円)    | 増減率 (%) (A) | 類似団体平均(円) | 増減率 (%) (B) | (A)-(B) |
| H18     | 409,325         | 22,271     | 16.9        | 57,400    | 13.2        | 3.7     |
| うち単独分   | 198,850         | 10,819     | ▲ 15.4      | 34,972    | 8.2         | ▲ 23.6  |
| H19     | 742,352         | 40,701     | 82.8        | 50,788    | ▲ 11.5      | 94.3    |
| うち単独分   | 206,901         | 11,344     | 4.9         | 26,521    | ▲ 24.2      | 29.1    |
| H20     | 1,996,844       | 110,262    | 170.9       | 45,820    | ▲ 9.8       | 180.7   |
| うち単独分   | 479,758         | 26,491     | 133.5       | 22,743    | ▲ 14.2      | 147.7   |
| H21     | 585,991         | 32,642     | ▲ 70.4      | 65,529    | 43.0        | ▲ 113.4 |
| うち単独分   | 348,841         | 19,432     | ▲ 26.6      | 32,858    | 44.5        | ▲ 71.1  |
| H22     | 506,897         | 28,490     | ▲ 12.7      | 64,717    | ▲ 1.2       | ▲ 11.5  |
| うち単独分   | 239,342         | 13,452     | ▲ 30.8      | 31,931    | ▲ 2.8       | ▲ 28.0  |
| 過去5年間平均 | 848,282         | 46,873     | 37.5        | 56,851    | 6.7         | 30.8    |
| うち単独分   | 294,738         | 16,308     | 13.1        | 29,805    | 2.3         | 10.8    |

# (5) 実質収支比率等に係る経年分析 (市町村)



平成22年度

佐賀県基山町

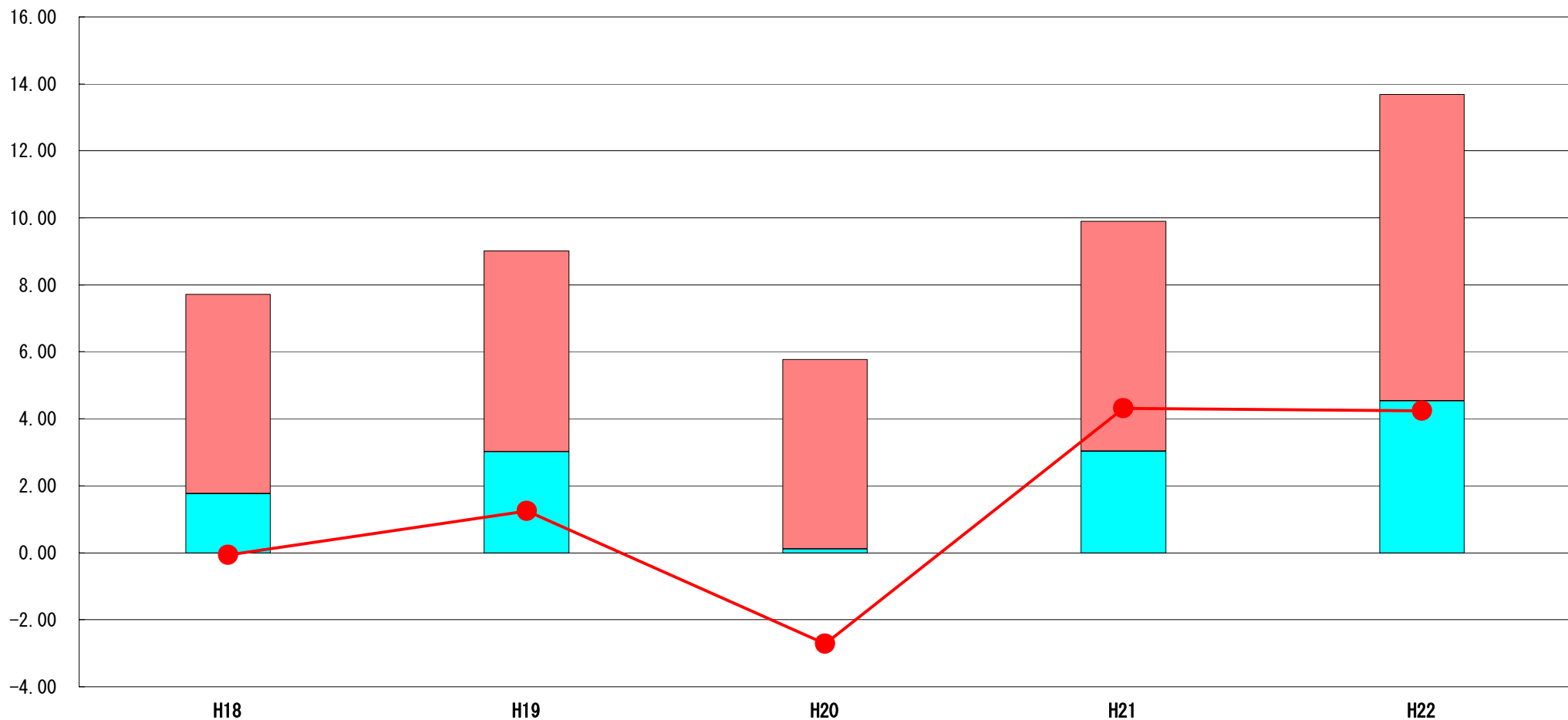
標準財政規模比 (%)

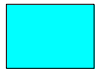

標準財政規模比 (%)

| 区分   | 年度 | H18    | H19  | H20    | H21  | H22  |
|--|----|--------|------|--------|------|------|
|  財政調整基金残高 |    | 5.95   | 6.00 | 5.66   | 6.87 | 9.15 |
|  実質収支額    |    | 1.77   | 3.01 | 0.11   | 3.03 | 4.53 |
|  実質単年度収支  |    | ▲ 0.07 | 1.25 | ▲ 2.72 | 4.31 | 4.24 |

## 分析欄

実質単年度収支の平成20年度については、基山小学校改築事業（H19-H21）を実施したため、マイナスとなっているが、ここ2カ年は一定のプラス水準を維持している。  
 今後も、経費削減に努め、引き続き水準維持と健全な財政運営に努める。

# (6) 連結実質赤字比率に係る赤字・黒字の構成分析 (市町村)

平成22年度

佐賀県基山町

標準財政規模比 (%)

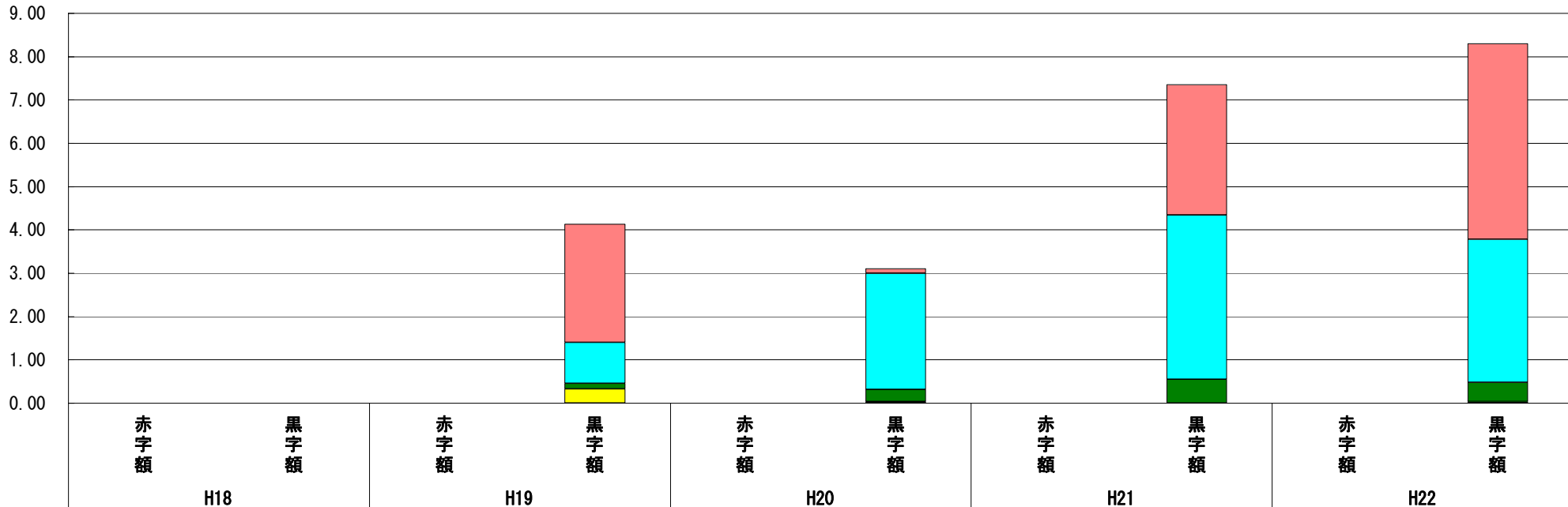

標準財政規模比 (%)

| 会計               | 年度 | H18 | H19  | H20  | H21  | H22  |
|------------------|----|-----|------|------|------|------|
| 一般会計             |    | -   | 2.73 | 0.10 | 3.01 | 4.52 |
| 国民健康保険特別会計       |    | -   | 0.95 | 2.68 | 3.79 | 3.30 |
| 下水道特別会計          |    | -   | 0.12 | 0.28 | 0.55 | 0.44 |
| 後期高齢者医療特別会計      |    | -   | -    | 0.03 | 0.00 | 0.02 |
| 下水道特別会計 (汚水処理事業) |    | -   | -    | -    | -    | 0.02 |
| 老人保健特別会計         |    | -   | 0.33 | 0.01 | 0.00 | -    |
|                  |    |     |      |      |      |      |
|                  |    |     |      |      |      |      |
|                  |    |     |      |      |      |      |
|                  |    |     |      |      |      |      |

## 分析欄

各年度の全ての会計において、赤字額は0となっている。  
 平成20年度は、一般会計の基山小学校改築事業支出の影響により黒字額が前年度より下回っているが、ここ2か年は一定水準を維持している。  
 今後も、経費削減に努め、引き続き水準維持に努める。

※平成23年度中に市町村合併した団体で、合併前の団体ごとの決算に基づく連結実質赤字比率を算出していない団体については、グラフを表記しない。



# (7) 実質公債費比率（分子）の構造（市町村）

平成22年度

佐賀県基山町

(百万円)

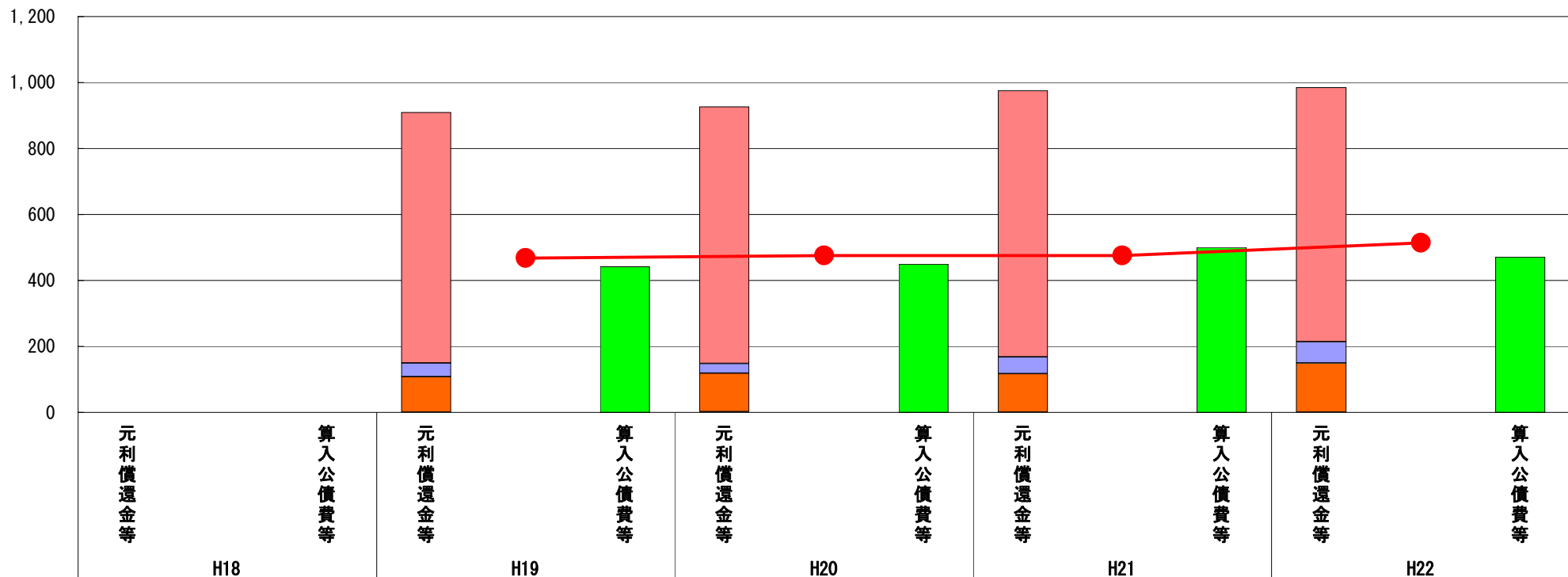

(百万円)

| 分子の構造     |                           | 年度 | H18 | H19 | H20 | H21 | H22 |
|-----------|---------------------------|----|-----|-----|-----|-----|-----|
| 元利償還金等(A) | 元利償還金                     | -  | 759 | 778 | 808 | 771 |     |
|           | 積立不足額考慮算定額                | -  | -   | -   | -   | -   |     |
|           | 満期一括償還地方債に係る年度割相当額        | -  | -   | -   | -   | -   |     |
|           | 公営企業債の元利償還金に対する繰入金        | -  | 43  | 30  | 51  | 65  |     |
|           | 組合等が起こした地方債の元利償還金に対する負担金等 | -  | 107 | 117 | 117 | 149 |     |
|           | 債務負担行為に基づく支出額             | -  | -   | -   | -   | -   |     |
|           | 一時借入金利息                   | -  | -   | 1   | -   | -   |     |
| 算入公債費等(B) | 算入公債費等                    | -  | 441 | 450 | 500 | 471 |     |
| (A) - (B) | 実質公債費比率の分子                | -  | 468 | 476 | 476 | 514 |     |

## 分析欄

実質公債費比率については、平成19年度から一定水準を維持しているが、平成23年度以降は、ごみ処理施設建設起債、基山小学校改築事業起債、臨時財政対策債の増により、実質公債費比率の上昇が予想される。今後は、繰上償還の実施や投資的事業の抑制に努め、新規起債発行の抑制を行なう。

※平成17年度と平成18年度において、元利償還金とは充当可能特定財源の額を控除した後の額であり、満期一括償還地方債に係る年度割相当額とは積立不足額考慮算定額を含んだ額である。

※平成23年度中に市町村合併した団体で、合併前の団体ごとの決算に基づく実質公債費比率を算出していない団体については、グラフを表記しない。

# (8) 将来負担比率（分子）の構造（市町村）

平成22年度

佐賀県基山町

(百万円)

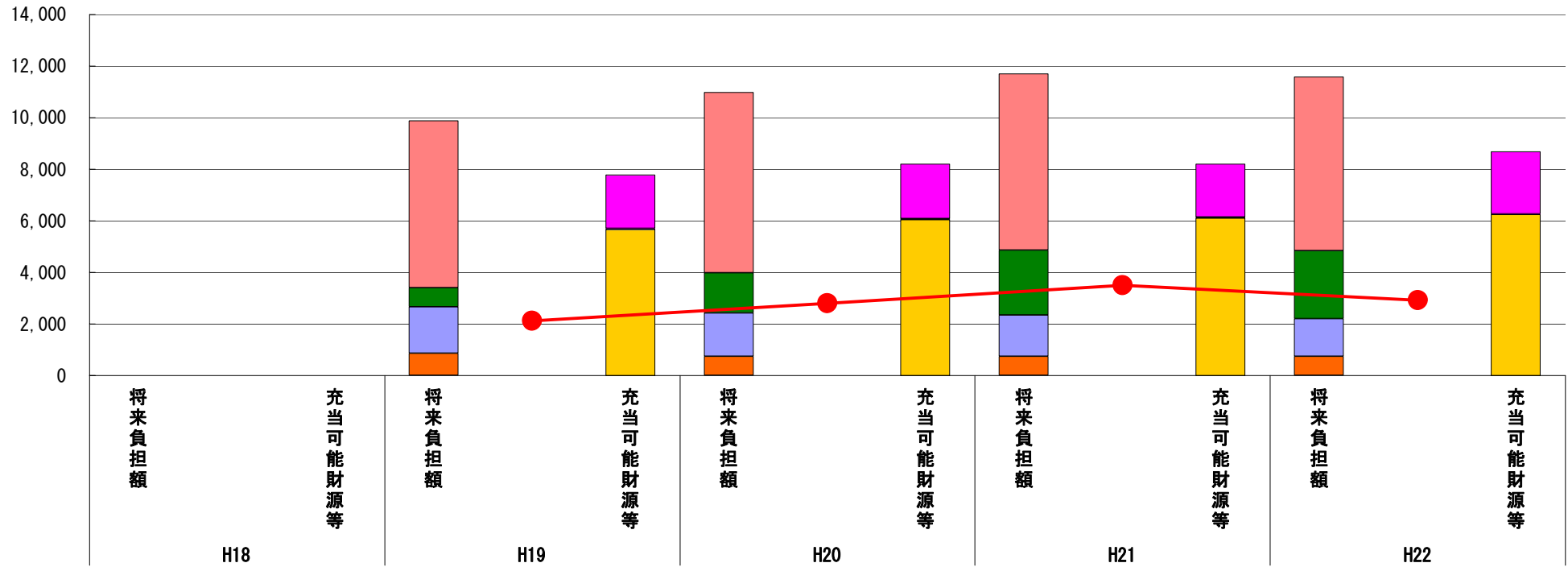

(百万円)

| 分子の構造       |                 | 年度 | H18   | H19   | H20   | H21   | H22 |
|-------------|-----------------|----|-------|-------|-------|-------|-----|
| 将来負担額 (A)   | 一般会計等に係る地方債の現在高 | -  | 6,497 | 7,009 | 6,839 | 6,741 |     |
|             | 債務負担行為に基づく支出予定額 | -  | -     | -     | -     | -     |     |
|             | 公営企業債等繰入見込額     | -  | 727   | 1,558 | 2,534 | 2,643 |     |
|             | 組合等負担等見込額       | -  | 1,802 | 1,678 | 1,602 | 1,471 |     |
|             | 退職手当負担見込額       | -  | 862   | 742   | 731   | 735   |     |
|             | 設立法人等の負債額等負担見込額 | -  | -     | -     | -     | -     |     |
|             | 連結実質赤字額         | -  | -     | -     | -     | -     |     |
|             | 組合等連結実質赤字額負担見込額 | -  | -     | -     | -     | -     |     |
| 充当可能財源等 (B) | 充当可能基金          | -  | 2,072 | 2,108 | 2,070 | 2,422 |     |
|             | 充当可能特定歳入        | -  | 44    | 36    | 27    | 22    |     |
|             | 基準財政需要額算入見込額    | -  | 5,657 | 6,050 | 6,109 | 6,235 |     |
| (A) - (B)   | 将来負担比率の分子       | -  | 2,115 | 2,793 | 3,500 | 2,912 |     |

## 分析欄

将来負担比率（分子）については、組合等負担見込額の減、充当可能基金の増、臨時財政対策債の増による基準財政需要額算入見込額の増等により、前年度より減額となっている。  
 今後は、繰上償還の実施や新規採用抑制による退職手当負担見込額の抑制等により、将来負担比率（分子）の減額を図り、財政の健全化に努める。

※平成23年度中に市町村合併した団体で、合併前の団体ごとの決算に基づく将来負担比率を算出していない団体については、グラフを表記しない。