平成30年4月1日から
事業系ごみ袋（可燃大・特大）を導入します

町では、事業者の適正なごみ処理を推進し、また大きいサイズのごみ袋の要望があったため、新たに事業系ごみ袋を導入します。

▶対象
町内事業者で、一般廃棄物収集許可業者に収集を委託している事業者から排出される一般廃棄物。
※事業者は、家庭ごみ集積所にはごみを出すことはできません。

▶導入日　平成30年4月1日（日）※事業系ごみ袋は、3月23日（金）から販売開始予定です。

▶購入済みのごみ袋について
購入済みの家庭系可燃ごみ袋は、まちづくり課生活環境係（役場2階）で事業系ごみ袋と交換します。
交換期間：3月26日（月）～4月6日（金）　※土・日曜日を除く（午前8時30分～午後5時15分）

▶基山町事業系ごみ袋販売店

販売店	所在	電話番号
市場バリュー サンエー	基山町宮浦168番地1	92−8111
スーパー ハネ	基山町宮浦259番地45	92−3805
合名会社 金星堂	基山町宮浦185番地1	92−2708
ショッピングセンター牟田	基山町小倉894番地16	92−2301
久保山酒店	基山町小倉894番地13	92−2006
八つなみ酒店	基山町園部178番地1	92−3285
有限会社 幹	基山町宮浦397番地4	92−2650
Rショップ梁井	基山町宮浦979番地7	92−3443
中願寺青果	基山町宮浦182番地5	92−2051
マックスバリュ 基山店	基山町長野1018番地	81−7888
寿楽園 売店	基山町園部2307番地	92−2626
溝上薬局 けやき台店	基山町けやき台1丁目33番地4	81−0250
コメリハード＆グリーン基山店	基山町長野997番地3	81−7330
セブン・イレブン 基山長野店	基山町長野602番地2	92−1367
あんくる夢市場 弥生が丘店	鳥栖市弥生が丘1丁目36番地	87−4011
サンドラック 弥生が丘店	鳥栖市弥生が丘1丁目32番地	81−3361
高尾病院 売店	基山町園部242番地1	84−8838
グッデイ 基山弥生が丘店	基山町長野750番地1	92−2017

▶基山町事業系ごみ袋仕様表

種類	事業系可燃物	
サイズ	大	特大
幅（mm）	600	900
長さ（mm）	900	1100
厚さ（mm）	0.035	0.04
容量（L）	54	99
色（袋本体）	灰色透明	
色（袋文字）	赤	
価格（10枚入り）	税込 700円	税込 1200円

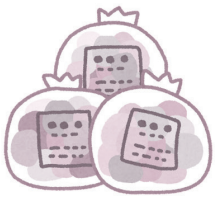

問合せ先　まちづくり課　生活環境係　☎92−7941

有料広告

～カーコーティング・手洗い洗車　専門店～
KeePer PRO SHOP　ダイシンオート

【大切な車を長くきれいに保つために】
基山町の皆様、雨で車が汚れてお困りでは？
当店自慢のガラスコーティングをすることで「水垢」や「汚れ」を付きにくくします！
只今、オープニング価格にて２割～３割引き！
この機会に是非一度、プロの技術をお試しください。
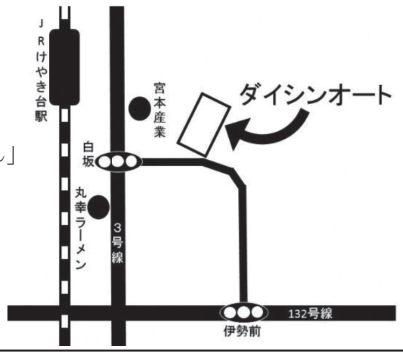
株式会社　大神　鳥栖基山事業所　KeePer PRO SHOP　ダイシンオート店
〒841-0201　佐賀県三養基郡基山町大字小倉1667-4
TEL 0942-48-8001　FAX 0942-48-8002　営業時間：10:00～19:00　定休日：水曜日