基山町都市計画図

総括図

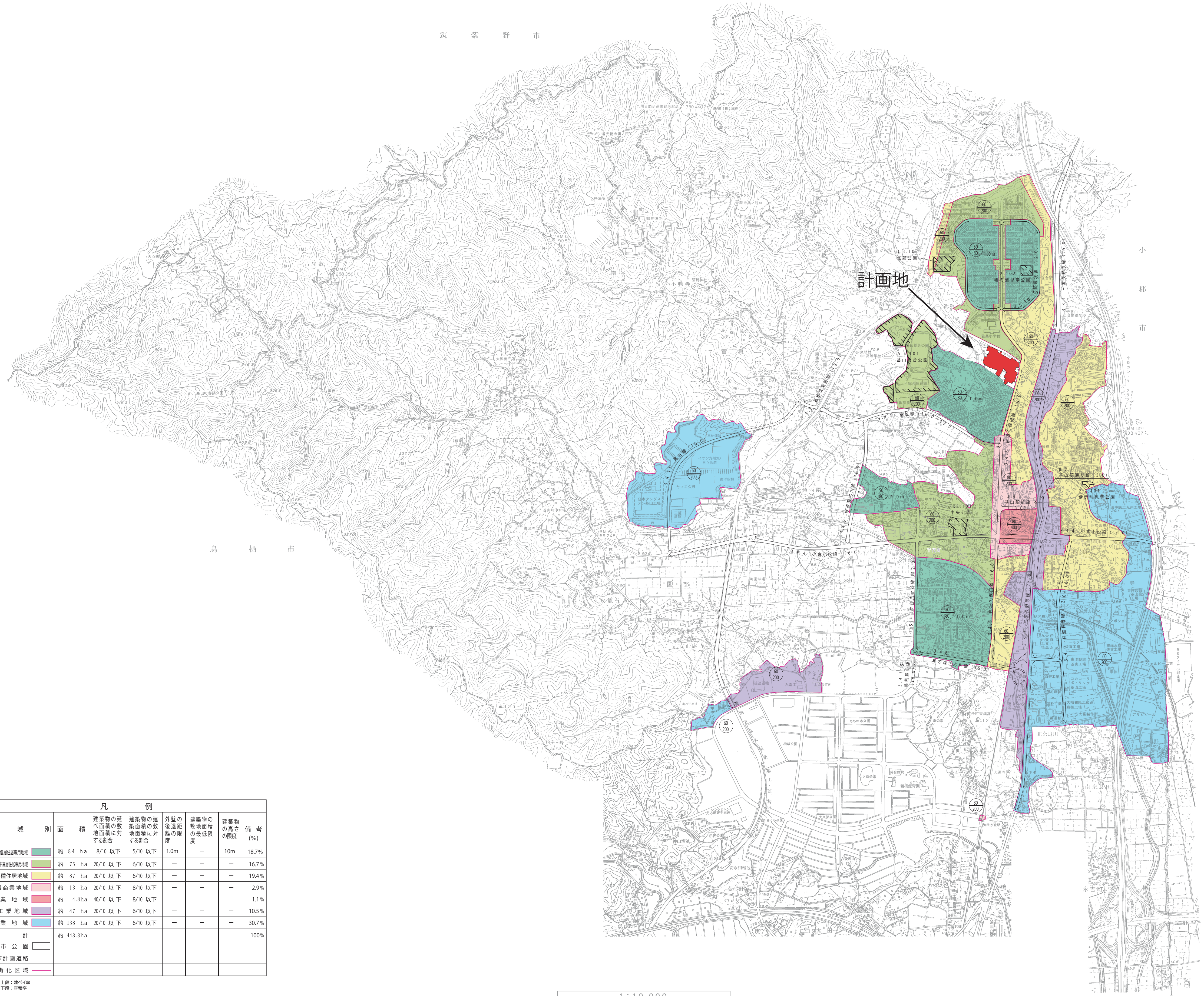

凡例								
地域別		面積	建築物の延べ面積の敷地面積に対する割合	建築物の建築面積の敷地面積に対する割合	外壁の後退距離の限度	建築物の敷地面積の最低限度	建築物の高さの限度	備考 (%)
第一種低層住居専用地域		約 84 ha	8/10 以下	5/10 以下	1.0m	―	10m	18.7%
第一種中高層住居専用地域		約 75 ha	20/10 以下	6/10 以下	―	―	―	16.7%
第一種住居地域		約 87 ha	20/10 以下	6/10 以下	―	―	―	19.4%
近隣商業地域		約 13 ha	20/10 以下	8/10 以下	―	―	―	2.9%
商業地域		約 4.8ha	40/10 以下	8/10 以下	―	―	―	1.1%
準工業地域		約 47 ha	20/10 以下	6/10 以下	―	―	―	10.5%
工業地域		約 138 ha	20/10 以下	6/10 以下	―	―	―	30.7%
合計		約 448.8ha						100%
都市公園								
都市計画道路								
市街化区域								

※ 上段：建ペイ率
下段：容積率

平成二十六年

佐賀県基山町役場