

基山町認知症啓発イベント 「認知症を知ろう」

問 申 福祉課 プラチナ社会推進室 高齢福祉係 ☎ 85-7056 ✉ fukusi-1@town.kiyama.lg.jp

基山町では、認知症になっても住み慣れた地域で安心して生活できるよう、さまざまな取組を行っています。
9月は、世界アルツハイマー月間。今年もこの期間に合わせて、認知症についてもっと知っていただく機会として「認知症サポーター養成講座」「認知症 図書&活動・パネル展」を開催します。

認知症サポーター養成講座

- ▽日時 9月30日(土) 午後1時30分～3時30分
- ▽会場 町立図書館 多目的室
- ▽内容
 - ・認知症サポーター養成講座
 - ・チャレンジ認知症クイズ
 - 「認知症の家族の方に聞いてみよう!
身近な人が認知症かも?」
- ▽定員 20人(先着順)
- ▽申込期限 9月29日(金)
- ▽申込方法 電話またはメール
- ★講座終了後、認知症サポーターの証「オレンジリング」を贈呈します。

認知症 図書 & 活動・パネル展

- ▽期間 9月13日(水)～30日(土) ※月曜休館
- ▽会場 町立図書館
- ▽内容
 - ・認知症に関する図書やパンフレット、冊子の展示
 - ・認知症サポーターの活動紹介
 - ・オレンジカフェの活動紹介 など
- ★事前申込みは不要です。
お気軽にお立ち寄りください。



「基山町障がい者基本計画・障がい者福祉計画・障がい児福祉計画」 町民ワークショップの参加者を募集します

基山町では、障がいがある人が地域で自立し、安心して生活できる環境づくりを進めるための計画「基山町障がい者基本計画・障がい者福祉計画・障がい児福祉計画」の見直しを行います。
町民の皆さんから広く意見をいただくため、町民ワークショップを開催します。

- ▽日時 9月29日(金) 午後6時30分～(2時間程度)
- ▽会場 福祉交流館 1階 大会議室
- ▽申込期限 9月19日(火)
- ▽申込方法 電話

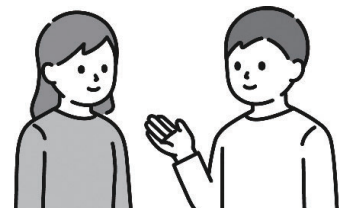

問 申 福祉課 障がい福祉係 ☎ 92-7964



“さよなら”の前に
“おかえり”を

自宅葬 「わが家でお葬式」

自宅葬 リビングスタイル

寺院葬 「お寺でお葬式」

シンプルプラン 288,000円(税込316,800円)

お花いっぱいプラン 398,000円(税込437,800円)

追加料金がないので安心です

広告 有料広告

家事おたすけ サポート

料理や掃除などの家事をご都合にあわせて依頼いただけます!

幅広い家事に対応
必要な時間だけ
専任スタッフで安心

天の川 株式会社 天の川 〒841-0032 鳥栖市大正町789-12(佐賀銀行北)

☎ 0120-85-7851 天の川 自宅葬 検索

初回おためしなど詳しくはWebへ
天の川 家事おたすけ 検索

要介護認定調査の受託希望者（個人）を募集します

問 申 鳥栖地区広域市町村圏組合 介護保険課 認定係 ☎ 81-3315 〒 841-0037 鳥栖市本町3丁目 1494-1

鳥栖地区広域市町村圏組合（介護保険課）から委託を受けて、要介護認定調査業務を個人で行う人を募集します。

- ▽業務内容 要介護認定の申請者に面接して心身の状況等の調査を行い、調査情報をパソコンに入力する業務
- ▽資格 次の(1)～(3)の条件を全て満たす人
 - (1) 調査に必要な移動手段（自家用車）を確保できること。
 - (2) 介護保険に係る事業所に所属していないこと。
 - (3) 次の①②のいずれかに該当すること。
 - ①介護支援専門員または看護師、准看護師、社会福祉士、介護福祉士等^{*}の資格があり、介護に係る実務の経験が5年以上ある ※詳細は鳥栖地区広域市町村圏組合ホームページに掲載
 - ②認定調査に従事した経験が1年以上ある
- ▽採用時期 令和5年10月中旬予定（10月～12月に研修あり）
- ▽委託料 4,290円/件（研修期間は2,200円/件）
- ▽面接日 10月5日（木）
- ▽申込期限 9月29日（金）午後5時必着
- ▽申込方法 「履歴書」と「資格等を証明する書類の写し」を持参または郵送

詳細は
鳥栖地区広域市町村圏組合ホームページ



「自立支援訪問型サービス従事者養成研修」受講者を募集します

問 鳥栖地区広域市町村圏組合 介護保険課 地域支援係 ☎ 81-3111

自立支援訪問型サービスとは、掃除・洗濯・調理などの日常生活支援限定の生活援助を提供する介護保険サービスです。この研修を修了すると、特別な資格がなくても、基山町・鳥栖市・みやき町・上峰町で高齢者に対する生活援助に従事できます。

- ▽日時 10月20日（金）27日（金）11月1日（水）8日（水） 午前9時30分～午後4時 ※8日は午後2時まで
- ▽会場 サンメッセ鳥栖 3階 大会議室
- ▽内容 介護保険制度の理念と概要／利用者との接し方、訪問マナー／生活支援技術／介護技術と演習 など
- ▽受講料 無料
- ▽申込期限 10月19日（木）
- ▽申込方法 右の二次元コードから申込フォームにアクセスし申込み

詳細は
㈱ニチイ学館ホームページ



★11月8日の講義終了後、引き続き佐賀県社会福祉協議会主催の就職相談会を開催する予定です（2時間程度）。

お知らせ

基山町あん摩等施術師の指定廃止（オリーブ鍼灸整骨院）

問 福祉課 プラチナ社会政策室 高齢福祉係 ☎ 85-7056

町が指定している「あん摩等施術師」について、令和5年8月3日付で指定廃止の届出がありましたのでお知らせします。今後、オリーブ鍼灸整骨院では「あん摩等助成施術券」を使用できないためご注意ください。

▽指定廃止 オリーブ鍼灸整骨院 ☎ 25-8266

有料広告

不動産
買取
無料査定
いたします!

戸建

両親と同居することになり自宅が不要になった

マンション

所有するマンションを早急に現金化したい

土地

転勤・転職で引越ししなければならない

かなえちゃん
Yestation Character

不動産の売却をご検討中の方、まずは無料査定してみませんか？

リフォームのご相談も承ります！**見積り無料！**
お気軽にご連絡ください。

小郡市・鳥栖市・基山町専門

福岡県知事(5)第14639号

イエステーション小郡店

☎ 0120-773-297

TEL. 0942-65-3297 (営業時間) AM10:00～PM6:30

フラックスコーポレーション株式会社

〒838-0144 福岡県小郡市祇園2丁目1-17
(定休日) 毎週水曜日・祝日・第一第三火曜日

<https://www.ogori-flux.com>

イエステーション小郡

子ども英語無料教室に参加しませんか

問申 ともども課 基山っ子みらい館 ☎ 92-2305

体を動かしたり、歌を歌ったりして、遊びながら楽しく英語を学びませんか？

▽コース・時間 ※開講日は右表のとおり

- A コース… 火曜日の午後4時30分～5時
- B コース… 火曜日の午後5時10分～5時40分
- C コース… 金曜日の午後4時50分～5時20分
- D コース… 金曜日の午後5時30分～6時

▽対象 町内在住で、令和5年度に満6歳になる幼児

▽会場 基山っ子みらい館内

▽受講料 無料

▽定員 各コース30人 計120人（先着順）

▽申込方法 ①幼児の氏名 ②生年月日 ③保護者の氏名 ④住所 ⑤電話番号 ⑥希望コースを電話でお知らせください。

▽申込期間 9月4日（月）～9月25日（月）

▽受託業者 株式会社 ECC

※やむを得ない事情で規定日にレッスンを実施できなかった場合、別日に実施することがあります。

A・Bコース開講日

10月	10日	12月	12日
	24日		9日
11月	7日	1月	23日
	14日		30日
	28日	2月	13日

C・Dコース開講日

10月	13日	12月	8日
	27日		15日
11月	10日	1月	12日
	17日		26日
		2月	2日
			16日

離乳食教室に参加しませんか

問申 ともども課 基山っ子みらい館 ☎ 92-2305

離乳食の時期には、わからないことや悩むことがたくさんあると思います。「なぜ離乳食の段階を踏まなければならないの?」「食材の選び方は?」「好き嫌いが少ない子に育てるためには?」などについてお話しします。

離乳食がスタートしてから疑問に思うことなど、お気軽にお尋ねください。

▽日時 9月26日（火）午後1時30分～2時30分

▽対象 町内在住の5・6か月児とその保護者

▽会場 基山っ子みらい館 子育て交流広場

▽参加費 無料

▽内容 管理栄養士による講話（調理や試食はありません）

▽持ってくるもの 子どもノート、筆記用具



▲離乳食教室の様子。月齢の近い赤ちゃん
と保護者同士の交流にもなります。

歯のフッ化物塗布の予約受付は9月15日から

問申 健康増進課 子育て包括支援係
（保健センター） ☎ 85-9095

定期的にフッ化物を塗布することで、歯の表面を丈夫にし、むし歯になりにくい歯を作ることができます。特に効果が高いと言われる生え始めの時期に、むし歯を予防しましょう。歯磨きを済ませて来場してください。

▽日時 9月29日（金）午後1時～1時20分受付

▽対象 就学前までのお子さん（歯が生えてから）

▽会場 保健センター

青りんご味のジェル状のものを使用！お子さんの抵抗感を軽減します。

▽内容 ①歯科診察 ②フッ化物塗布 ③歯科保健ミニ講話

▽料金 300円

▽持ってくるもの ①歯ブラシ ②料金 ③歯の健康手帳

※歯の健康手帳をお持ちでない人は、当日発行します。

予約受付期間：9月15日～27日
定員（50人）に達し次第、受付終了します

9月から婦人がん（子宮がん・乳がん）検診が始まります

☎ 健康増進課 健康増進係（保健センター） ☎ 92-2045

9月5日（火）から婦人がん（子宮がん・乳がん）検診を実施します。対象者は、昭和奇数年生まれの人、平成偶数年生まれの人です。事前に予約した人には、予約確認通知書や問診票を郵送しているのので、確認をお願いします。

予約を変更したい人、まだ予約していない人は保健センターへお問い合わせください。

▽ 8月17日現在の空き状況

○空きあり △残り10人未満 ×空きなし ※受付時間は、各予約時間の最初の30分間です。

日程	予約時間	空き状況		
		子宮がん	乳マンモ	乳エコー
9月5日(火)	8:00			
	9:00	×	×	○
	10:00			
	11:00			
9月6日(水)	8:00		×	
	9:00	×		○
	10:00		△	
	11:00			
★9月7日(木)	8:00		△	
	9:00	×	×	○
	10:00		△	
	11:00	△	○	

日程	予約時間	空き状況		
		子宮がん	乳マンモ	乳エコー
9月8日(金)	8:00	△	○	
	9:00	×	×	
	10:00	×		
	11:00			○
	13:00		○	
	14:00	○	○	
9月10日(日)	8:00		△	×
	9:00		×	
	10:00	×		△
	11:00		○	
				△

日程	予約時間	空き状況		
		子宮がん	乳マンモ	乳エコー
10月12日(木)	8:00	△	△	
	9:00	×	×	
	10:00	△	△	○
	11:00	○	○	
★10月13日(金)	8:00			
	9:00	○	○	○
	10:00			
	11:00			
10月14日(土)	8:00	○	○	
	9:00	△	△	○
	10:00	○	○	
	11:00			
10月16日(月)	8:00			
	9:00	○	○	○
	10:00			
	11:00			

★9月7日（木）と10月13日（金）は、託児を利用できます（要予約）。詳しくは予約時にお問い合わせください。

▽ 検診内容と料金 ※検診当日に75歳以上の人は無料です

種類	受診年齢	内容	料金
子宮がん（集団）	20歳以上	問診、子宮頸部の細胞診	600円
子宮がん（個別）		30～44歳は、HPV検診追加可	1,700円
乳がん（集団）	20～39歳	問診、エコー	1,000円
	40～49歳	問診、マンモグラフィ、エコー	2,000円
	50歳以上	問診、マンモグラフィ	1,000円

国のがん対策事業の一環で、次の人には無料で受けられるクーポン券を発行しています。6月の事前調査票に同封していますので、検診当日に持ってきてください。

◆子宮がん検診

平成14年4月2日～平成15年4月1日生

◆乳がん検診

昭和57年4月2日～昭和58年4月1日生

休日診療

鳥栖市休日救急医療センター

- ▽診療科 内科、小児科
- ▽診療日 日曜、祝日、12月31日、1月2・3日
- ▽時間 午前9時～午後6時30分
- ▽場所 鳥栖市休日救急医療センター（鳥栖市保健センター1階）
- ▽問合せ ☎ 83-0119

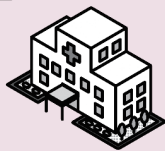

三養基・鳥栖地区 歯科休日診療 当番医

日にち	診療所	電話
3日(日)	上田歯科医院（鳥栖市）	82-8060
10日(日)	しらみず歯科クリニック（鳥栖市）	83-8282
17日(日)	ふたば歯科医院（鳥栖市）	82-5466
18日(月)	ルアナファミリー歯科・矯正歯科（基山町）	92-6488
23日(土)	ゆきこ歯科（基山町）	85-7205
24日(日)	照崎歯科医院（鳥栖市）	85-1575

▽診療時間 午前9時～正午

有料広告

外壁塗装は、K P C リフォームにお任せください!!

※キッチン・お風呂・オール電化などその他のリフォームもお気軽にご相談ください!!

佐賀県知事許可（般-28）第11698号

株式会社九州PFIクリエイト

三養基郡みやき町大字白壁5101番地 TEL: 0942-81-6510 URL: <http://kpc-inv.co.jp>

